



សេចក្តីស្នើសុំ
ទីក្រុង

ព័ត៌មានវិទ្យា

MAGAZINE

we live with technology

IT CITY MAGAZINE



◆ បញ្ឈប់ការរំខាននៃការផ្ញើរ

Email របស់
Facebook និង Google+

◆ ចែក Partition ជាមួយ
Easeus Partition Master Server

◆ វិធីសាស្ត្របង្កើត
Recovery Drive

រចនា
មនុស្សមុខសំបកឈើ
ជាមួយ Ps

របៀបរចនា
Image Slideshow
ដោយប្រើ HTML និង Jquery



CALL CENTER

023 72 72 72

081 72 72 72

Phnom Penh Head Office
60 Monivong Boulevard, Phnom Penh, Cambodia
Siem Reap Office
#8-9, Mondul 2 Village, Svay Dangkm Commune, Siem Reap
Sihanouk Ville Office
Group 1, Village 4, Sangkat 4, Mittapheap, Sihanouk Ville





បានរង្វាន់ផ្លាទីនីម សម្រាប់បច្ចេកវិទ្យាដែលមានគុណភាព
និងពាណិជ្ជនាមល្អផ្ដាច់គេ ពីទីក្រុងប៊ែរឡាំង អាល្លឺម៉ង់

បានរង្វាន់ ឆ្នាំ ២០១៣

facebook.com/onlineisp



More info.
T: 023/081 72 72 72
E: sales@online.com.kh
W: www.online.com.kh



ព័ត៌មានថ្មី

ប្រើមិនកំណត់ពេញលេញ អ៊ីនធឺណិតលឿនលឿនអស្ចារ្យ

12\$
ចុះឈ្មោះឥឡូវនេះ!

អស់កង្វល់ពីបរិមាណ
ប្រើប្រាស់ទៀតហើយ!

ឱប្រសិនបើអ្នកកាន់តែពិសេសម្យ៉ាងទៀតដូចជា៖
YouTube កាន់តែលឿន ទស្សនាវីដេអូលើ YouTube លឿនលឿន និងមិនរាក់រាល់
ការកាត់ចេញពីបណ្តាញ Club កាន់តែលឿនលឿន មិនរាក់ ការប្រើប្រាស់បណ្តាញ ១០០០០
សម្រាប់ការប្រើប្រាស់ Super Speed ដោយឥតគិតថ្លៃ ៥០០០០ ម៉ោងក្នុងមួយខែ ១០០០០ - ១០០០០០
លេខាត្រីប៊ីលីយ៉ា (Digi World) ១០០០០០០ ម៉ោងក្នុងមួយខែ ១០០០០០ - ១០០០០០០
ទៀត ល្បឿនលឿនដល់ ១០Mbps ។
- ព័ត៌មានបន្ថែមទៀត



Digi

ផ្ញើសារ (sms/call) :

098 888 992 | 098 800 913 | 098 800 617

តាមរយៈ: 077/023 22 77 66 | care@digicom.kh | www.digicom.kh | f: Digiclub

មានទទួលដោះកូដ

iPhone 4S, 4 ក្នុងតម្លៃ **10\$**

iPhone 5 តម្លៃ **20\$** ប៉ុណ្ណោះ

ថតដល់ថ្មី



iPhone 5, 4S, 4, 3GS, 3G និង iPod ដែលនាំចូលពីសហរដ្ឋអាមេរិកទាំងថ្មី
និងមួយទឹកក្នុង **តម្លៃទាបជាងទីផ្សារ** មានលក់នៅឌីស៊ីខូលិកសិន



ទំនួរសំឡេង ទំក្រង់ទូរស័ព្ទ PHONE MAGAZINE

ចេញផ្សាយរៀងរាល់ថ្ងៃទី ០១
នៃខែនីមួយៗ...



ផ្តល់ជូន:

- ម៉ូដែលទូរស័ព្ទថ្មីៗ និងរបៀបប្រើប្រាស់ទូរស័ព្ទ
- តារាងតម្លៃទូរស័ព្ទ
- អត្ថបទកម្សាន្តយ៉ាងសម្បូរបែប
- ចែកផ្សាយយ៉ាងទូលាយទូទាំង ២៤ រាជធានី-ខេត្ត
រៀងរាល់ថ្ងៃទី ០១ នៃខែនីមួយៗ



USC TECHNOLOGY
THE Technology Solution

GIGABYTE™

Special Promotion

ឱកាសពិសេស
Flash

**Unlimited
Versatility
Realized**
GIGABYTE notebook Q2432M

Intel® Celeron™ Processor
Intel® HD Graphics 3000
14" 1366x768 LED backlight
2GB DDRIII, 2 slots(Max 4GB)
320GB 2.5" 9.5mm SATA HDD 5400rpm
12.7mm Super Multi DVD RW
Battery Li-ion 6-cell

\$355 + Free Flash 8GB



2.5" Portable Hard Drive
Pure Classic (USB 2.0)

\$57

2.5" Portable Hard Drive
A2 (USB 3.0)

\$63



Notebook Q2432A

Intel® Core™ i3 2350A (2.3GHz)
14" 1366x768 LED backlight
4GB DDRIII, 2 slots(Max 8GB)
AMD Radeon™ HD6730M 1GB
750GB 2.5" 9.5mm SATA HDD 5400rpm
12.7mm Super Multi DVD RW
Battery Li-ion 6-cell

\$540



Notebook Q2432M

Intel® Core™ i3 2350M (2.3GHz)
14" 1366x768 LED backlight
2GB DDRIII, 2 slots(Max 8GB)
Intel® HD Graphics 3000
750GB 2.5" 9.5mm SATA HDD 5400rpm
12.7mm Super Multi DVD RW
Battery Li-ion 6-cell

\$455



Notebook Q2440M

3rd Generation Intel® Core™ i3-3120M
Intel® HD Graphics 4000
14" 1366x768 LED backlight
4GB DDRIII, 2 slots(Max 8GB)
750GB 2.5" 9.5mm SATA HDD 5400rpm
9.5mm Super Multi DVD RW
Battery Li-ion 6-cell

\$570



Notebook P2542G

3rd Generation Intel® Core™ i7-3630QM
15.6" Full HD 1920x1080 LED backlight
8GB DDRIII 1600, 2 slots (Max 16GB)
NVIDIA® GeForce® GTX 660M GDDR5 2GB
128GB mSATA Solid State Drive (m-SSD)
750GB 2.5" 9.5mm SATA HDD 5400rpm
Battery Li-polymer 6-Cell, 4000mAh

\$1399



AIO AC21BT

Intel® Pentium® Processor
Intel Media 3151
21.5" 1920x1080 Full HD LED backlight
10-points touchscreen
4GB DDRIII
500GB 2.5" 9.5mm SATA HDD 5400rpm
12.7mm Super Multi DVD RW

\$659



Notebook U2442N

Intel® Core™ i5-3210M (2.5GHz-3.1GHz)
14" HD+ 1600x900 LED backlight
8GB DDRIII SO-DIMM
NVIDIA® GeForce® GT 640M 2GB
128GB mSATA Solid State Drive (m-SSD)
750GB 2.5" 9.5mm SATA HDD 5400rpm
Battery Li-polymer 6-Cell, 4000mAh

\$1099





ក្រុមហ៊ុនរ៉ូយ៉ាល់ខេមបូឌា
ROYAL CAMBODIA CO., LTD

Canon
 Authorised Distributor



ស្ម័គ្រចិត្ត

មុនពេលចូលឆ្នាំប្រពៃណីជានិច្ច

**ផុតកំណត់ត្រឹម
 30/04/2013**

ជារម៉ាស៊ីនថតចំលងពណ៌ធម្មជាតិ១គ្រឿងថែមជូន
 ម៉ាស៊ីនទូរសារ១គ្រឿង ម៉ាស៊ីនគិតលេខ WS1610T
 ១គ្រឿង និងក្រដាស៥ដុំ។



ជារម៉ាស៊ីនថតចំលងស/ខ្មៅ ១គ្រឿងថែមជូនទឹក
 ថ្នាំបន្ថែម ១ប្រអប់ និងក្រដាស៥ដុំ។



ជារម៉ាស៊ីនទូរសារ ឬ ឡេស៊ីរព្រឹត្តិការណ៍មានមុខងារច្រើន១គ្រឿង
 ថែមជូនម៉ាស៊ីនគិតលេខ WS1610T ១គ្រឿងនិងក្រដាស៣ដុំ។

No.437, Monivong Blvd, Phnom Penh, Cambodia Tel: 023 428 955 / 012 819 291/ 012 205 111
 E-mail: reccanon@royalgroup.com.kh/ reccanon_marketing@royalgroup.com.kh



Business *can* be simple

PBC **បណ្ណាគារ សន្តិភាព**
和平書局
PEACE BOOK CENTER

Selling Stationeries, Books, Sport Equipment, Souvenirs,
 Making Stamps, Delivery is available.

ស្ម័គ្រចិត្ត



B1: #435, Preah Monivong Blvd, PP
 B2: Opposite National Assembly, PP
 B3: #759-761, Monivong, Boeung Trabek, PP
 B4: #2, St.271.1 2002, PP
 B5: National Road No.5, Next to UBB, Battambang Province

Tel: 023 222 299 Fax: 023 222 168
 华语: 078 618 883 / 077 900 911
 Email: info@pbc.com.kh Website: www.pbc.com.kh

ព្រឹត្តិការណ៍ជាតិ និងអន្តរជាតិ

- 11-** Hennessy V.S.O.P ប្រភេទថ្មីឈានចូលទីផ្សារនៅកម្ពុជា
- 14-** ពិធីតាំងបង្ហាញ Wi-fi SD Card ចូលដល់ទីផ្សារកម្ពុជាហើយ
- 18-** លេចធ្លាយលក្ខណៈពិសេសនៃទូរស័ព្ទ Google Nexus 5
- 20-** Nexus 7 Tablet ជំនាន់ក្រោយរបស់ Asus នឹងចូលរួមនៅ Google I/O នៅខែឧសភា

GRAPHIC DESIGN & MULTIMEDIA

- 23-** រចនាមនុស្សមុខសំបកឈើ Adobe Photoshop CS5



QUICK STUDY

- 33-** វិធីសាស្ត្រងាយៗនៃការងាររដ្ឋបាល ដោយប្រើ Mail Merge ក្នុង Word 2013
- 37-** គន្លឹះងាយៗសម្រាប់កែប្រែម៉ោងនៃ Windows 8 Lock Screen
- 38-** បញ្ឈប់ការរំខាន នៃការផ្ញើ Email របស់ Facebook និង Google+ ទៅកាន់ Email Account
- 39-** វិធីសាស្ត្របង្កើត Recovery Drive

SOFTWARE REVIEW

- 41-** ប៉ិនប្រសប់ក្នុងការចែក Partition ជាមួយ Easeus Partition Master Server



ចាប់ប្រហារការផ្សាយ

អនុបណ្ឌិត : ប៊ុល ច័ន្ទវ័រ

នាយកគ្រប់គ្រង

Mr. : JACKY SAM

ប្រធានផ្នែកព័ត៌មាន និងនិពន្ធ

លោក : អ៊ុក គំនិត

ផ្នែកព័ត៌មាន និងនិពន្ធ

លោក : ថាន់ ល្វាត់

លោក : វង្ស វិជ្ជុយ

លោក : នួន គឹមហុង

លោក : ស្រីន សេងហុង

ផ្នែករចនាទំព័រ

ប្រធានលោក : ស្វាយ សេរីវុទ្ធ

កញ្ញា : សារ និមល

ផ្នែកទីផ្សារ

លោក : ដូង ចាន់សុភក្ត្រ

លោក : សួន រ៉ា

ផ្នែកលក់

ប្រធានលោក : ឈឹម ផុល

លោក : សំរិទ្ធិ រស់កក្រា

No 8AEo, St. 156, Sangkat Veal Vong, Khan 7 Makara, Phnom Penh.
Any problem please contact us :
023 99 78 99 / 010 67 67 67
www.itscity.com.kh



ចេញផ្សាយក្នុង ប្លែកកែប្រែ

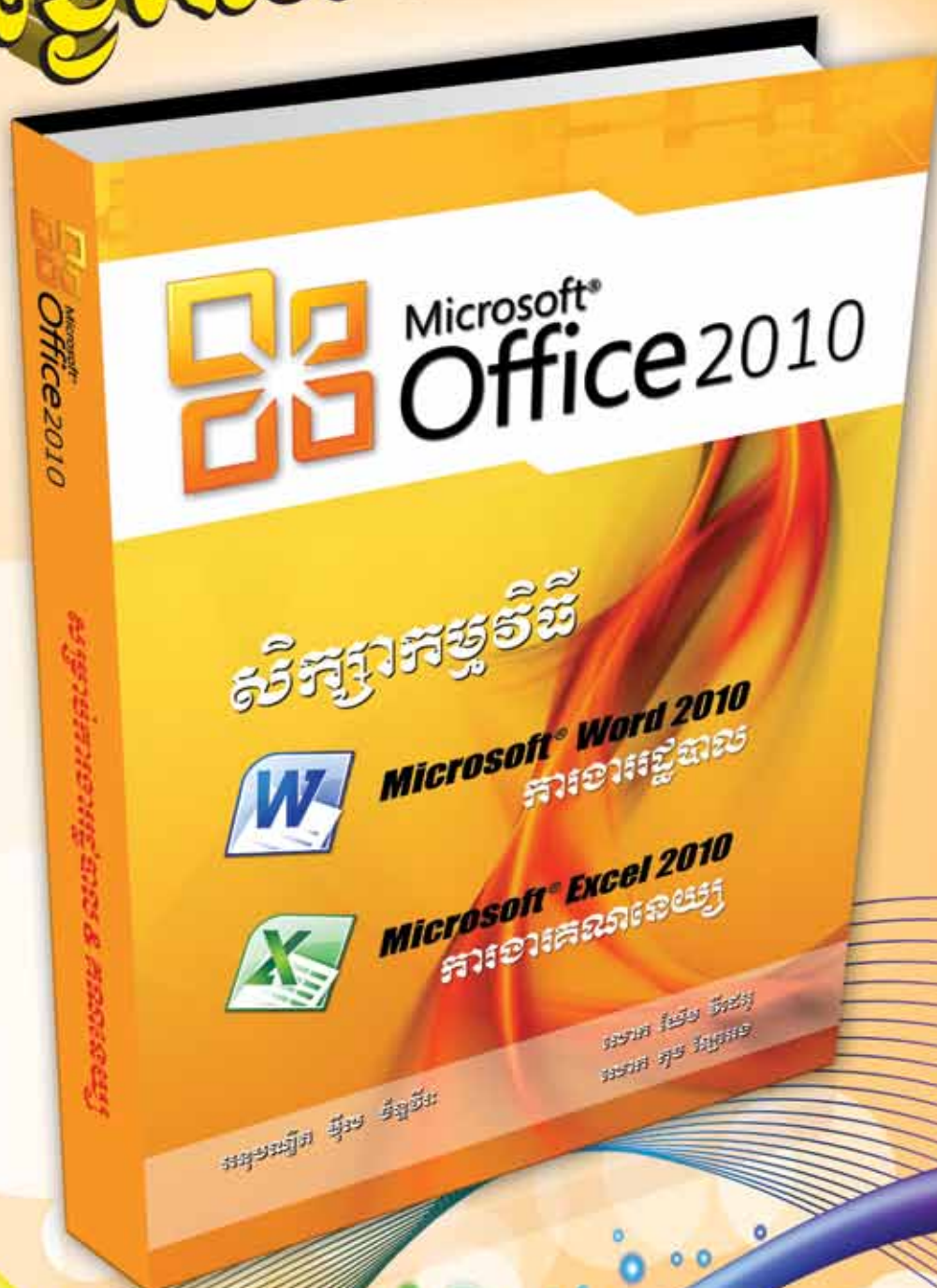

WEB

49- របៀបរចនា Image Slideshow
ដោយប្រើ HTML និង Jquery

ADD ON

56- កម្មវិធីបន្ថែម

NEW FEATURE

58- តើមានអ្វីប្លែកសម្រាប់ Microsoft
Office 2013

TOOL TIP

61- របៀបប្រើប្រាស់ Compression Files
ឬ Folder ក្នុង Windows

64- របៀបបង្កើតឱ្យកុំព្យូទ័រ Shut Down
ដោយស្វ័យប្រវត្តិនៅពេលលោកអ្នកមិនប្រើប្រាស់

65- របៀបបង្កើតកិច្ចការ Shutdown /
Restart / Lock Icons

ក្នុង Windows ដោយខ្លួនឯង

67- របៀបបិទ Power Management ក្នុង
Windows 7

កម្មវិធីថ្មីៗ

68- ទាញយកកម្មវិធីថ្មីៗ

សំណួរមិត្តអ្នកអាន

72- សំណួរ និងចម្លើយ

សំណើមិត្តអ្នកអាន

75- សំណើមិត្តអ្នកអាន
និងរូបភាពអាជីវកម្ម

តារាងតម្លៃ

79- តារាងតម្លៃកុំព្យូទ័រ និងគ្រឿងបន្លាស់

ផលិតផលថ្មីៗ

87- ផលិតផលថ្មីៗ

ចាប់ហ្វាងការផ្សាយ

អនុបណ្ឌិត : ប៊ុល ច័ន្ទវ័រ

នាយកគ្រប់គ្រង

Mr : JACKY SAM

ប្រធានផ្នែកព័ត៌មាន និងនិពន្ធ

លោក : អ៊ុក គំនិត

ផ្នែកព័ត៌មាន និងនិពន្ធ

លោក : ផាន់ ណូរ៉ា

លោក : វង្ស វិជ្ជ័យ

លោក : ឆន្ទ គឹមហុង

លោក : ស្រីន សេងហុង

ផ្នែករចនាទំព័រ

ប្រធានលោក : ស្វាយ សេរីវ័ត្តា

កញ្ញា : សារ និមល

ផ្នែកទីផ្សារ

លោក : ជួន ចាន់សុភក្រ្ត

លោក : ស៊ុន រ៉ា

ផ្នែកលក់

ប្រធានលោក : ឈឹម ពុល

លោក : សំរិទ្ធ សេកក្រា

No 8AEo, St. 156, Sangkat Veal Vong,
Khan 7 Makara, Phnom Penh.
Any problem please contact us :
023 99 78 99 / 010 67 67 67
www.itcity.com.kh



Hennessy V.S.O.P

ប្រភេទថ្មីឈានចូលទីផ្សារនៅកម្ពុជា



នៅក្នុង True Face ក្រុមហ៊ុនស្រា Hennessy បានរៀបចំសន្និសីទសារព័ត៌មានដើម្បីប្រកាសសម្ពោធស្រា Hennessy V.S.O.P ថ្មីដែលមានឈ្មោះថា Hennessy V.S.O.P Privilege Collection KYRIOS កាលពីរសៀល ថ្ងៃទី១៥ ខែមីនា ឆ្នាំ២០១៣ កន្លងទៅនេះ។

នៅក្នុងពិធីសម្ពោធនោះដែរក៏មានការអញ្ជើញចូលរួមពីកំពូលតារាចម្រៀងល្បីឈ្មោះ កញ្ញាឱក សុគន្ធកញ្ញា និងក្រុមអ្នកសារព័ត៌មានជាតិ និងអន្តរជាតិជាច្រើននាក់ចូលរួមក្រេបរបស់ជាតិដ៏ស្រទន់របស់ក្រុមហ៊ុនស្រា Hennessy ដែលមានរសជាតិស្រា Hennessy V.S.O.P Privilege Collection KYRIOS ដែលជាផលិតផលថ្មីសម្រាប់ប្រទេសកម្ពុជា។

អ្នកតំណាងក្រុមហ៊ុនស្រា Hennessy ក៏បានបង្ហាញពីលក្ខណៈពិសេស និងរសជាតិរបស់ Hennessy V.S.O.P Privilege Col-

lection KYRIOS ដោយអះអាងថាស្រា Hennessy ប្រភេទថ្មីនេះមានសញ្ញាសម្ងាត់នៃភាពល្បីល្បាញរបស់ខ្លួនដែលមាន៥ចំណុចមានដូចជា «ផ្លែទំពាំងបាយជូរ» «ដៃកាន់អាវុធ» «ឆ្នាំ៨១៧» «ពណ៌ទង់ដែង» និង «ស្រមោលថ្មី» ដែលសុទ្ធតែជាមិនិរុក្ខរបស់ស្រា Hennessy V.S.O.P Privilege Collection KYRIOS ។

នៅយប់ថ្ងៃដែលក្នុងឱកាសបង្ហាញស្រា Hennessy V.S.O.P Privilege Collection KYRIOS នេះក៏មានការប្រជុំតន្ត្រីដែលអញ្ជើញចូលរួមដោយតារាចម្រៀងកញ្ញា ឱក សុគន្ធកញ្ញា ព្រមទាំងតារាជាច្រើនរូបផ្សេងទៀតផងដែរ។ អ្នកតំណាងរូបនេះបានបន្ថែមទៀតថាក្នុងនាមក្រុមហ៊ុនទាំងមូលលោកសូមថ្លែងអំណរគុណទៅដល់អតិថិជនដែលតែងតែគាំទ្រ Hennessy កន្លងមកហើយលោកក៏បានសំណូមពរទៅដល់អតិថិជនឱ្យគាំទ្របន្ថែមទៀតក្រុមហ៊ុននឹងបន្តនាំមកជូន

អតិថិជននូវអ្វីត្រប់បែបយ៉ាងដែលអតិថិជនចង់បានតាមតម្រូវការ។

ក្នុងឱកាសដ៏សប្បាយរីករាយនោះកញ្ញាឱក សុគន្ធកញ្ញា ក៏បានមានប្រសាសន៍ថា «នាងខ្ញុំមានសេចក្តីសប្បាយរីករាយខ្លាំងមែនទែន ព្រោះថា រាល់កម្មវិធីរបស់ Hennessy គឺតែងតែមានវត្តមាននាងខ្ញុំចូលរួមជានិច្ច។ ក្នុងឱកាសប្រគំតន្ត្រីនេះ នាងខ្ញុំក៏បានជ្រើសរើសយកបទចម្រៀងថ្មីៗជាពិសេសបទប្រគំតន្ត្រីក្នុងអារម្មណ៍ដើម្បីកំដរទៅដល់ទស្សនិកជនផងដែរ។ គួរបញ្ជាក់ថា ស្រា Hennessy នឹងធ្វើការប្រគំតន្ត្រីនៅតាមបណ្តាញបកប្រែនានានៅក្នុងរាជធានីចំនួនបួនកន្លែងដែលប្រព្រឹត្តនៅថ្ងៃទី ១៥, ២២, ២៣ និង ២៥ ខែមីនា ឆ្នាំ២០១៣ នេះ ដោយមានការចូលរួមពីកំពូលតារាចម្រៀង ឱក សុគន្ធកញ្ញា និងតារាល្បីជាច្រើនរូបមកពីប្រទេសកម្ពុជា និងនៅជុំវិញពិភពលោក។ (អត្ថបទក្រុមហ៊ុន)



SALE

ជួល ក៏ នឹងជួល

- ផ្ទះស្ថិតក្នុងទីក្រុងរណប ប្រកបដោយ ផាសុខភាព និងមានសុវត្ថិភាពគ្រប់គ្រាន់ ។
- ខ្យល់អាកាសបរិសុទ្ធ ។
- មានទឹក ភ្លើង និងកន្លែងចតរថយន្ត ធំទូលាយ ។

ទីតាំងស្ថិតនៅ :

Grand Phnom Penh International City

ទំនាក់ទំនង :

016 58 58 99

010 67 67 67



គេហទំព័រព័ត៌មានថ្មីៗ

លោកអ្នកអាចស្វែងរកព័ត៌មានថ្មីៗ ព័ត៌មានវីដេអូ បទវិភាគ បទសំភាសន៍ នយោបាយ និងព្រឹត្តិការណ៍ជាតិ និងអន្តរជាតិ ជាច្រើនទៀត ជាមួយគេហទំព័រថ្មីៗ

សេរីវីប



Developed by
Serving Web Solution

គេហទំព័រថ្មីៗនាំជូនលោកអ្នកនូវ

ព័ត៌មានតាមអ៊ិនធើណែត	Online News
ការផ្សព្វផ្សាយពាណិជ្ជកម្ម	Advertising
ការណែនាំផលិតផលថ្មីៗ និង	Product Review and
ការថតស្តុតវីដេអូ	Video Spot Recording

គេហទំព័រព័ត៌មានសម្បូរបែប



ទំនាក់ទំនង : N°. 3AE0, Street. 230, Phsar Deum Kor, Toul Kork, Phnom Penh Cambodia

Advertising : H/P: (855) 16 485 627 / 16 500 521 / 12 986 101

General Inquiry : H/P: (855) 23 885 690

E-mail : info@thmeythmey.com / sales@thmeythmey.com

www.thmeythmey.com

Multi Media Online News
& Products Review



ក្រុមហ៊ុន FORD MOTOR បានប្រារព្ធកម្មវិធី តាំងពិព័រណ៍រថយន្តខ្នាតអន្តរជាតិ ដែលពុំធ្លាប់មាននៅកម្ពុជា

នៅសាលាមហាស្រពកោះពេជ្រ ក្រុមហ៊ុន Ford Motor បានធ្វើការដាក់បង្ហាញនូវរថយន្តលំដាប់ថ្នាក់ពិភពលោកដែលមានបំពាក់ទៅដោយបច្ចេកវិទ្យាទំនើប និងជាប្រភេទរថយន្តដែលផលិតឡើងក្រោមយុទ្ធសាស្ត្រ Ford តែមួយសម្រាប់ទីផ្សារកម្ពុជាដែលបានប្រារព្ធកម្មវិធីបើកសម្ពោធពិព័រណ៍រថយន្តខ្នាតអន្តរជាតិក្នុងរាជធានីភ្នំពេញនៅព្រឹកថ្ងៃទី១៥ ១៦ ១៧ ខែមីនា ឆ្នាំ២០១៣ កន្លងទៅនេះ។

លោក D.J. Simpson នាយកគ្រប់គ្រងផ្នែកពង្រីកប្រតិបត្តិការ និងការនាំចេញប្រចាំតំបន់អាស៊ីអាគ្នេយ៍ បានមានប្រសាសន៍ថា វត្តមានរបស់ Ford នៅក្នុងកម្មវិធីតាំងពិព័រណ៍រថយន្តនេះបានបង្ហាញពីប្រភេទរថយន្តដ៏ច្រើនបំផុតពុំធ្លាប់មានរបស់ Ford ដែលមាននៅកម្ពុជា និងជាការឆ្លុះបញ្ចាំងពីការប្តេជ្ញាចិត្តដ៏មុតមាំរបស់ក្រុមហ៊ុនក្នុងការផ្តល់ជូននូវប្រភេទរថយន្តដែលអតិថិជនចង់បាន និងផ្តល់តម្លៃ។

លោកបានមានប្រសាសន៍បន្ថែមទៀតថា យើង

បានព្យាយាមអភិវឌ្ឍនូវរថយន្តប្រភេទ Sedan រថយន្ត Ford Taurus ស៊េរីឆ្នាំ២០១៣ នេះ ដោយការយកចិត្តទុកដាក់និងផ្ដិតផ្ដងបំផុត ហើយយើងសង្ឃឹមថា រថយន្តនេះនឹងទទួលបានការគាំទ្រយ៉ាងខ្លាំងក្លាពីសំណាក់អតិថិជននៅកម្ពុជា។ ក្រុមហ៊ុន RMA Cambodia បានទទួលនូវកិត្តិយសយ៉ាងល្បីល្បាញ ក្នុងនាមជាក្រុមហ៊ុនដែលទទួលបាននូវសិទ្ធិចែកចាយរថយន្ត Ford ផ្ដាច់មុខពីក្រុមហ៊ុន Ford Motor ចាប់តាំងពី ឆ្នាំ១៩៩១។ ក្រុមហ៊ុន RMA Cambodia បាននាំយករថយន្ត Ford មកទីផ្សារកម្ពុជា និងធ្វើការភ្ជាប់ទំនាក់ទំនងរវាងក្រុមហ៊ុននិងអតិថិជន។ ដើម្បីឆ្លើយតបទៅនឹងតម្រូវការជាបន្ទាន់របស់អតិថិជន មជ្ឈមណ្ឌលជូសផុល និងថែទាំរថយន្ត Ford របស់ក្រុមហ៊ុន RMA Cambodia ទាំងនៅក្នុងរាជធានីភ្នំពេញ និងខេត្តសៀមរាប បានបំពាក់ទៅដោយបច្ចេកវិទ្យាដ៏ទំនើបនិងសម្បូរបែបជាច្រើនរួមជាមួយជាងជំនាញដែលទទួលបានការបណ្តុះបណ្តាលយ៉ាងត្រឹមត្រូវសម្រាប់ធានាដល់ការផ្តល់ជូននូវសេវាដ៏

ល្អឥតខ្ចោះនៅគ្រប់ទីកន្លែង។

ឯកឧត្តម ចម ប្រសិទ្ធិ ទេសរដ្ឋមន្ត្រី រដ្ឋមន្ត្រីក្រសួងពាណិជ្ជកម្មបានមានប្រសាសន៍ថាឆ្នាំ ២០១៤ តំបន់អាស៊ាននឹងក្លាយជាកន្លែងផលិតរថយន្តដ៏ធំជាងគេនៅលើពិភពលោកចំណាត់ទី ៦ ដូច្នេះរយៈពេលប៉ុន្មានឆ្នាំទៀតអាស៊ាននឹងចូលចំណាត់ថ្នាក់ទី ៦ នៅក្នុងនោះក៏មានប្រទេសកម្ពុជាផងដែរ ក្នុងចំណោមប្រទេសផលិតរថយន្តនៅអាស៊ាន។ ឯកឧត្តម ក៏មានប្រសាសន៍បន្តទៀតថា ការតាំងពិព័រណ៍ជាលើកដំបូងខ្នាតអន្តរជាតិនេះគឺការតាំងពិព័រណ៍យានយន្តនៅក្នុងទីក្រុងភ្នំពេញហើយនឹងបន្តជារៀងរាល់ឆ្នាំ ការតាំងពិព័រណ៍នេះក៏នៅក្នុងកម្មវិធីតាំងពិព័រណ៍ផ្សេងៗទៀតនៅក្រសួងពាណិជ្ជកម្មដើម្បីទាក់ទាញឲ្យក្រុមហ៊ុនជាច្រើនទៀតចូលរួមឲ្យបានកាន់តែច្រើនក្នុងសក្តានុពលនៅក្នុងប្រទេសកម្ពុជាយើង។ ការតាំងពិព័រណ៍រយៈពេលបីថ្ងៃគឺថ្ងៃទី១៥ ១៦ ១៧ ខែមីនា ឆ្នាំ២០១៣នេះ នាំនូវភាពជោគជ័យដល់អ្នកតាំងពិព័រណ៍ក៏ដូចជាការនាំមកនូវអាមូរណ៍ប្លែកៗដល់អ្នកទស្សនាទាំងនោះផងដែរ។ ឯកឧត្តមបានវាយតម្លៃខ្ពស់ចំពោះប្រធាននៃសហព័ន្ធយានយន្តកម្ពុជា លោក វ៉ាន់ វ៉ាន់ ហ៊ុយ ដែលបានរៀបចំនូវការតាំងពិព័រណ៍ខ្នាតអន្តរជាតិនៅរាជធានីភ្នំពេញអំពីយានយន្តឆ្នាំ ២០១៣ ជាលើកដំបូង ដែលជាពិធីការណ៍មួយបង្កើតឲ្យមានការយល់ដឹងបន្ថែមទៀតពីសក្តានុពលនិងអង្គការដើម្បីវិនិយោគនៅក្នុងវិស័យឧស្សាហកម្មយានយន្តដែលកំពុងរីកចម្រើននៅក្នុងប្រទេសកម្ពុជា។



ពិធីតាំងបង្ហាញ

Wi-Fi SD Card

ចូលដល់នីផ្សារកម្ពុជាហើយ



កាល ពីល្ងាច ថ្ងៃ ទី ០៧ ខែ មិនា ឆ្នាំ ២០១៣ ក្រុមហ៊ុន Smart Computer បានរៀបចំកម្មវិធីបង្ហាញផលិតផលថ្មីរបស់ខ្លួននៅសណ្ឋាគារភ្នំពេញ។ កម្មវិធីនោះ បានធ្វើបទបង្ហាញពីផលិតផលថ្មីរបស់ក្រុមហ៊ុន Transcend ដែលជាក្រុមហ៊ុនលំដាប់ពិភពលោក។ នៅក្នុងកម្មវិធីនោះដែរយើងឃើញមានការចូលរួមពីសំណាក់ដៃគូចែកចាយរបស់ក្រុមហ៊ុន Smart Computer ជាច្រើនដែលភាគច្រើនជាហាងលក់កុំព្យូទ័រ និងគ្រឿងបច្ចេកវិទ្យានៅក្នុងរាជធានីភ្នំពេញ។

លោក POR ជានាយកគ្រប់គ្រងទូទៅរបស់ក្រុមហ៊ុន Transcend ប្រាប់ប្រទេសកម្ពុជា បានមានប្រសាសន៍ថានៅក្នុងការផលិតនូវផលិតផលបច្ចេកវិទ្យាថ្មីសម្រាប់ឆ្នាំ ២០១៣ នេះគឺ ក្រុមហ៊ុន Transcend បានបង្កើត Wi-Fi SD Card ដែលជាប្រភេទអង្គចងចាំដែលមានគុណភាព និងសមត្ថភាពខ្ពស់បំផុត ហើយលក្ខណៈពិសេសរបស់វាគឺអាចភ្ជាប់ជាមួយឧបករណ៍បានជាមួយសមត្ថភាព Wireless របស់វាព្រមទាំងអ្នកអាចប្រើប្រាស់ Tablet / Smart Phone / Notebook ដើម្បីមើលរូបភាពទាំងនោះនៅក្នុងពេលតែមួយ និង លោកអ្នកអាច Upload រូបភាពដោយផ្ទាល់ទៅកាន់បណ្តាញសង្គម យ៉ាងងាយស្រួលបំផុត។ មិនត្រឹមតែប៉ុណ្ណោះវា

អាចស្គាល់ជាមួយប្រព័ន្ធប្រតិបត្តិការដូចជា iOS, Android, Windows, Linux និង Mac OS X ទៀតផង។ លោកបានបន្តទៀតថា ការតាំងបង្ហាញនេះដែរមានផលិតផលជាច្រើនទៀតដូចជា Wireless Products & DVD Writers, Solid State Drives, External Hard Drives, USB Flash Drives, Memory Cards, Card Readers & Accessories, Digital Music Players, Digital Photo Frames, and Memory Modules. ហើយមានលក់នៅក្នុងព្រះរាជាណាចក្រកម្ពុជានាពេលឆាប់ៗនេះ។ លោកក៏បានអរគុណដល់អតិថិជនទាំងអស់ដែលបានជួយគាំទ្រដល់ផលិតផលរបស់ Transcend ជារៀងរហូតមកដែលធ្វើឲ្យផលិតផល Transcend មានទីផ្សារនៅព្រះរាជាណាចក្រមានភាពលូតលាស់គួរជាទីមោទន៍។

ដើម្បីឲ្យមានភាពកាន់តែស្ថិតស្ថាលក្រុមហ៊ុន Transcend បានប្រគល់វិញ្ញាបត្រដល់ក្រុមហ៊ុន Smart Computer ផងដែរ។ ព្រមទាំងបានចក្ខុបទុកជាអនុស្សាវរីយ៍រួមគ្នាជាមួយនឹងម្ចាស់ហាងលក់កុំព្យូទ័រនៅក្នុងរាជធានីភ្នំពេញ និងក៏បានពិសារអាហារពេលល្ងាចយ៉ាងរីករាយជាមួយអតិថិជនអ្នកគាំទ្រ។



ក្រុមហ៊ុន LG ផលិត Smartwatch ដែរ !

សព្វថ្ងៃនេះ ក្រុមហ៊ុន LG កំពុងតែដំណើរការផលិតនូវនាឡិកាដ៏ឆ្លាតវៃ Smartwatch សម្រាប់ប្រកួតប្រជែងជាមួយក្រុមហ៊ុនបច្ចេកវិទ្យាធំៗនៅលើពិភពលោកដូចជា Apple , Google, LG និង Samsung ដែលបានផលិតកាលពីខែមុន។

បន្ទាប់ពីមានពាក្យចាមអាវ៉ាមលេចឡើងកាលពីដើមឆ្នាំនេះថា ក្រុមហ៊ុន Apple បានកំពុងតែដំណើរការផលិតនូវ Smartwatch ដ៏អស្ចារ្យរបស់ខ្លួន ទើបមានក្រុមហ៊ុនមួយចំនួនបានយកលំនាំតាមក្រុមហ៊ុន Apple ដើម្បីផលិត Smartwatch ជាកម្មសិទ្ធិរបស់ក្រុមហ៊ុនខ្លួនដែរ។ ជាក់ស្តែងដូចជាក្រុមហ៊ុន LG ជាដើម កាលពីមុនជាក្រុមហ៊ុនផលិតស្លាកហ្វូននោះទេ ដោយឃើញថា Apple ផលិត Smartwatch ទើបសព្វថ្ងៃនេះ LG ចាប់ផ្តើមផលិតដែរ។



យោងតាមប្រភពរបាយការណ៍ដែលទើបតែចេញផ្សាយនាពេលថ្មីៗនេះបានឲ្យដឹងថាការផលិតប្រភេទថ្មីនៃ Smartwatch ដ៏ឆ្លាតវៃរបស់ក្រុមហ៊ុន LG ក៏ដូចជារបស់ក្រុមហ៊ុន Apple ដែរ សុទ្ធតែជាគម្រោងដ៏ល្អមួយដើម្បីសម្រេចបានភាពជោគជ័យដ៏ធំធេងដូច Google Glasses ដែលមានវត្តមាននៅលើជំនួញទីផ្សារកន្លងមកនេះ។ ដោយឡែក បើយោងតាមប្រភពព័ត៌មានមកពី Korean Time ក៏បានបញ្ជាក់ខ្លះៗផងដែរថា ការផលិតនូវ Smart watch នេះឡើងគឺពិតជាមានសារៈប្រយោជន៍ខ្លាំងណាស់សម្រាប់ពេលអនាគត។



**Touch Screen & EVDO Internet
Excell Smart Phone**



ត្រឹមតែ
450\$



ត្រឹមតែ
350\$



គំរៃចាប់ពី **55\$**



ត្រឹមតែ
280\$

HTC Rhyme



No.58 ABCE, MaoTseToung Blvd.,
Sankat Boeng Trabek, Khan
Chamkarmorn, Phnom Penh.

លេខអតិថិជន / Call Center
888 / 018 800 800







លេចធ្លាយលក្ខណៈពិសេសនៃទូរស័ព្ទ Google Nexus 5

ក្រុមហ៊ុន LG កាលពីពេលកន្លងទៅនេះបានផលិតនូវស្ពាតហ្វូនម៉ូដែល Nexus 4 សម្រាប់ក្រុមហ៊ុន Google ហើយសព្វថ្ងៃនេះមានពាក្យចាមអាវ៉ាម មួយចំនួនលើកឡើងថាក្រុមហ៊ុន LG កំពុងតែដំណើរការផលិតនូវប្រភេទ Nexus Smartphone មានឈ្មោះថា Google Nexus 5 ឬ LG Nexus 5។

យោងតាមប្រភពព័ត៌មានដែលទើបតែចេញផ្សាយក្នុងពេលថ្មីៗនេះបានបង្ហាញថាទូរស័ព្ទស្ពាតហ្វូនម៉ូដែល Google Nexus 5 ជំនាន់ថ្មីនេះត្រូវបាន រចនាឡើងដោយមានបំពាក់មកជាមួយអេក្រង់ប្រភេទ OLED Full HD ទំហំ5.2 អ៊ីង ជាមួយ Resolution: 1920 x 1080 ភិចសែល ដើរដោយអង្គ ប្រតិបត្តិការ Qualcomm Snapdragon 800 Processor មានល្បឿន 2.3GHz អង្គចងចាំ ទំហំ3GB និងទំហំផ្ទុកទិន្នន័យជាប់ម៉ាស៊ីនមាន បីជម្រើសសម្រាប់ ជ្រើសរើសគឺ 16GB 32GB និង64GB ។

លក្ខណៈពិសេសបន្ថែមលើសនេះទៅទៀតរួមមានកម្រិតការបោះផ្ទុកខាងក្រោយទំហំ16 មេហ្គាភិចសែលជាមួយនឹងសមត្ថភាពពិសេសគឺអាច record 4k សម្រាប់វីដេអូកម្រិត 30 fps និង 1080p កម្រិត 60 frames ក្នុងមួយវិនាទី និងកម្រិតការបោះផ្ទុកខាងមុខជា VGA Camera ទំហំ2.1 មេហ្គាភិចសែល។

ដោយឡែកថាមពលថ្នាំញ៉ាអាចផ្ទុកបានរហូតដល់ 3300mAh ហើយគួរបញ្ជាក់ថាលក្ខណៈទាំងអស់នេះគ្រាន់តែជាព័ត៌មានបែកធ្លាយតែប៉ុណ្ណោះ ព័ត៌មានជាផ្លូវការយ៉ាងណានោះយើងនឹងជម្រាបជូនលោកអ្នកនៅពេលក្រោយៗទៀត។

ប្រភព:geeky gadgets



WiCAM Corporation, Ltd

INTERNET SERVICE PROVIDER www.wicam.com.kh



#113, Street 271, Sangkat Boeung Salang, Khan Toul Kork , Phnom Penh City

Tel: (+855) 23 22 40 40 / Fax: (+855) 23 22 25 26

E-mail: info@wicam.com.kh, sales@wicam.com.kh



Nexus 7 Tablet

ជំនាន់ក្រោយរបស់ **Asus**

នឹងចូលរួមនៅ **Google I/O**

នៅខែឧសភា

តាមប្រភពព័ត៌មានដែលចេញផ្សាយនាពេលថ្មីៗនេះបានឲ្យដឹងថាក្រុមហ៊ុន Google នឹងប្រារព្ធពិធីសន្និសីទ I/O Developer Conference នៅខែឧសភាខាងមុខនេះ ដោយក្រុមហ៊ុន នឹងធ្វើការផ្សព្វផ្សាយពីប្រព័ន្ធប្រតិបត្តិការជំនាន់ក្រោយគឺ Android 5.0 Key Lime Pie ។

ស្របពេលជាមួយនឹងការប្រកាសពីប្រព័ន្ធប្រតិបត្តិការនេះដែរក្រុមហ៊ុននឹងធ្វើការប្រកាសថា តើឧបករណ៍ណាខ្លះដែលអាចទទួលយកនូវ Android 5.0 Key Lime Pie ជំនាន់ក្រោយនេះហើយនៅពេលនោះយើងសង្ឃឹមទុកជាមុនថានឹងឃើញមានវត្តមាននៃប្រភេទ Nexus 7 tablet របស់ Asus បង្ហាញខ្លួននៅ Google I/O នេះដែរ។

យោងតាមសម្តីការណ៍របស់ក្រុមហ៊ុន Asus បានឲ្យដឹងថាក្រុមហ៊ុនរបស់ខ្លួននឹងធ្វើការបង្ហាញនូវ Nexus 7 Tablet ជំនាន់ក្រោយនៅ Google I/O នៅខែឧសភាដោយដាក់លក់ក្នុងតម្លៃ 249 ដុល្លារហើយអ្វីដែលគេរំពឹងទុកយ៉ាងមុតមាំនោះគឺថាអាចប្រកួតប្រជែងជាមួយ Tablet ទំហំ 7 អ៊ីង និង 8 អ៊ីង របស់ក្រុមហ៊ុនដទៃទៀត។

អ្វីដែលពិសេសសម្រាប់ប្រភេទ Google Nexus 7 ជំនាន់ក្រោយនេះគឺនឹងមានបំពាក់មកជាមួយអេក្រង់ដ៏គួរច្បាស់ប្រភេទ Full HD និង Processor ដ៏លឿនទៀតផង។

សេចក្តីជូនដំណឹង

ក្រុមហ៊ុនទស្សនាវដ្តី ទីក្រុងព័ត៌មានវិទ្យា ទស្សនាវដ្តី ទីក្រុងទូរស័ព្ទ និងទស្សនាវដ្តី ចន្ទនៈ មានកិត្តិយសសូមជម្រាបជូនអតិថិជនមិត្តអ្នកអាន ទាំងអស់ឱ្យបានជ្រាបថា៖ ក្រុមហ៊ុនទស្សនាវដ្តីរបស់យើងខ្ញុំមានផ្តល់ជូននូវសេវាកម្មជារៀងរាល់ថ្ងៃប្រចាំឆ្នាំ ដោយខាងក្រុមហ៊ុនយើងខ្ញុំនឹង យកទៅជូនដល់ទីកន្លែងរបស់លោកអ្នកតែម្តង។

១. ការជារៀងរាល់ថ្ងៃ ទីក្រុងព័ត៌មានវិទ្យា ឬទស្សនាវដ្តី ទីក្រុងទូរស័ព្ទ រយៈពេល ៦ ខែ មានចំនួន ១២លេខ តម្លៃ ៧២.០០០រៀល។
២. ការជារៀងរាល់ថ្ងៃ ទីក្រុងព័ត៌មានវិទ្យា ឬទីក្រុងទូរស័ព្ទ រយៈពេល ១២ ខែ មានចំនួន ២៤លេខ តម្លៃ ១៣៧.០០០រៀល។
៣. ការជារៀងរាល់ថ្ងៃ ចន្ទនៈ រយៈពេល ៦ ខែ មានចំនួន ៦លេខ តម្លៃ ៣០.០០០រៀល។
៤. ការជារៀងរាល់ថ្ងៃ ចន្ទនៈ រយៈពេល ១២ ខែ មានចំនួន ១២លេខ តម្លៃ ៦០.០០០រៀល។

អាស្រ័យដ្ឋានជម្រាបជូនខាងលើ លោកអ្នកអាចទំនាក់ទំនងបានជាមួយ និងសាកសួរព័ត៌មានបន្ថែមតាមរយៈអាសយដ្ឋានផ្ទះលេខ
8AEo ផ្លូវលេខ ១៥៦ សង្កាត់វាលវែង ខណ្ឌ៧មករា រាជធានីភ្នំពេញ ឬតាមរយៈទូរស័ព្ទលេខ៖

010 234 334 / 016 234 334 / 012 999 140

ព័ត៌មានអំពីការដាវ

ឈ្មោះ.....ភេទ.....អាយុ.....មុខរបរ.....លេខទូរស័ព្ទ.....

អាសយដ្ឋាន.....

ទីតាំងងាយស្រួលរក.....អ៊ីមែល.....

ជារៀងរាល់ថ្ងៃ ☐ ទីក្រុងព័ត៌មានវិទ្យា រយៈពេល ☐ ៦ខែ ចាប់ពីលេខទី.....ដល់លេខទី.....
☐ ទីក្រុងទូរស័ព្ទ ☐ ១២ខែ ចាប់ពីលេខទី.....ដល់លេខទី.....
☐ ចន្ទនៈ

បានពិនិត្យត្រឹមត្រូវ
ហត្ថលេខា

ភ្នំពេញ ថ្ងៃទី.....ខែ.....ឆ្នាំ២០.....
ហត្ថលេខាអ្នកទទួល

ក្រុមហ៊ុន

Barnes & Noble

មានផ្តល់ Nook Simple ជាមួយ Nook HD+



ក្រុមហ៊ុន Barnes & Noble ថ្មីៗនេះមាន Services ថ្មីទៀតហើយសម្រាប់ការ លក់ Nook HD+ ដែលជា Tablet e-Reader នៅសហរដ្ឋអាមេរិក ។

កាលពីថ្ងៃទី ២៤ ខែ មីនា ឆ្នាំ ២០១៣ កន្លងទៅនេះក្រុមហ៊ុន Barnes & Noble បានចាប់ផ្តើមដំណើរការលក់ Nook HD+ Tablet និងមានផ្តល់ Nook Simple ដោយមិនគិតថ្លៃចាប់ពីថ្ងៃ ២៤ ដល់ ថ្ងៃ ៣០ ខែ មីនា នេះ ។

យោងតាមរបាយការណ៍របស់ក្រុមហ៊ុន Barnes & Noble បាននិយាយថាសម្រាប់ E-Reader នេះគឺមានមុខងារជាច្រើនអាចប្រើប្រាស់បានជាមួយកម្មវិធីផ្សេងៗ ហើយ Tablet នេះគឺជា Multimedia Devices ដែលមាន e-Book ក្នុងការអានកម្សាន្ត ។

បើតាម intomobile បានចេញផ្សាយថា Nook HD+ មានបំពាក់នូវលក្ខណៈដូចជា Full HD 1920x1280 Display Processor Dual-Core ដែលមានល្បឿន 1.5 GHZ ជាមួយ Storage 16GB ឬ 32 GB ព្រមទាំង microSD slot ទៀតផង។

គួរបញ្ជាក់ថា Nook HD+ មានលក់ 16 GB ក្នុងតម្លៃដើម ២៦៩ ដុល្លារ និង 32GB ក្នុងតម្លៃ ២៩៩ដុល្លារ ប៉ុណ្ណោះ។ ប្រភព៖ intomobile

ជារឿយៗទស្សនាវដ្តីទីក្រុងព័ត៌មានវិទ្យាតែងពាំនាំនូវការចនា Graphic Design ពីមួយលេខទៅមួយលេខតែងតែមានភាព ខុសគ្នាៗលាយទៀត
នឹងគំនិតច្នៃប្រឌិតប្លែកៗ វិធីសាស្ត្រល្អៗសម្រាប់ប្រើប្រាស់មិត្តអនុវត្តតាមដែលទាំងអស់នេះពិតជាមាននៅក្នុងទស្សនាវដ្តីទីក្រុងព័ត៌មានវិទ្យាយើង។
ដោយឡែកក្នុងលេខនេះដែរក្រុមការងាររបស់យើងនឹងនាំអារម្មណ៍របស់លោកអ្នកមកធ្វើការអនុវត្តជាមួយនឹងការចនាដែលមិនធ្លាប់ជួបពីមុន
មកនៅក្នុង Adobe Photoshop គឺការចនាមនុស្សមុខសំបកឈើវិញម្តង ដែលយើងនឹងធ្វើការបង្ហាញជូនជាជំហានៗដូចខាងក្រោម៖



ចនា មនុស្សមុខ សំបកឈើ ADOBE PHOTOSHOP CS5

មុននឹងចាប់ផ្តើមលោកអ្នកត្រូវចូលទៅ Download រូបភាពតាម
រយៈគេហទំព័រមួយចំនួន ដែលរូបទាំងនោះមានដូចជា៖
- រូបមុខបុរសម្នាក់ និងរូបសំបកឈើដូចខាងក្រោម

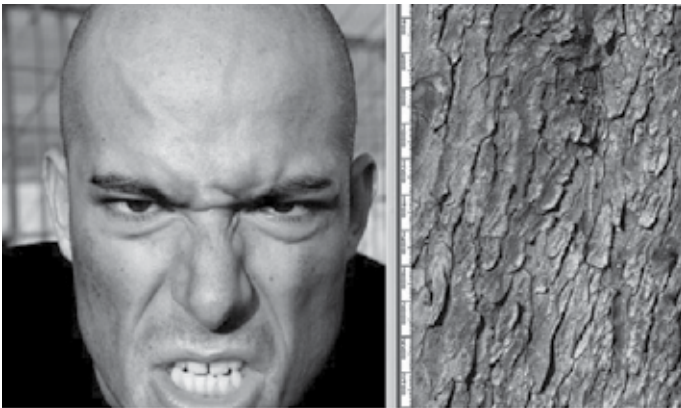

ជាកិច្ចចាប់ផ្តើមសូមលោកអ្នកបើកកម្មវិធី Adobe Photoshop រួច
បង្កើតនូវផ្ទាំងការងារថ្មីមួយដោយចូលទៅកាន់ File > New ឬ Ctrl + N
ហើយសូមកំណត់ទំហំ 1563 x 1173 px ព្រមជាមួយនិង Resolu-
tion 300 px រួចចុចប៊ូតុង OK ជាការស្រេច ។

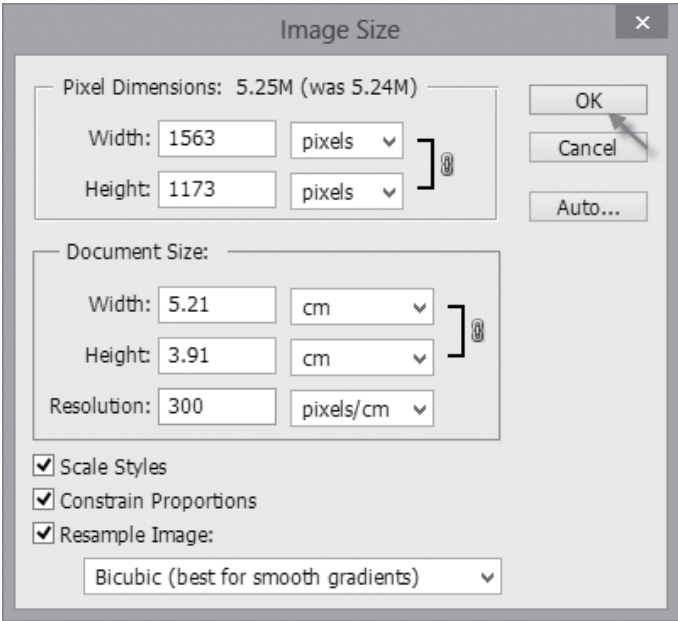

01 សូមបើករូបបុរសខាងលើចូលទៅក្នុងផ្ទាំងការងារ
របស់លោកអ្នក បន្ទាប់មកប្រើ Pen Tool ដោយ
កំណត់ Paths not Shape Layers ហើយកាត់
យកតែមុខតែប៉ុណ្ណោះ (មើលរូប) ៖

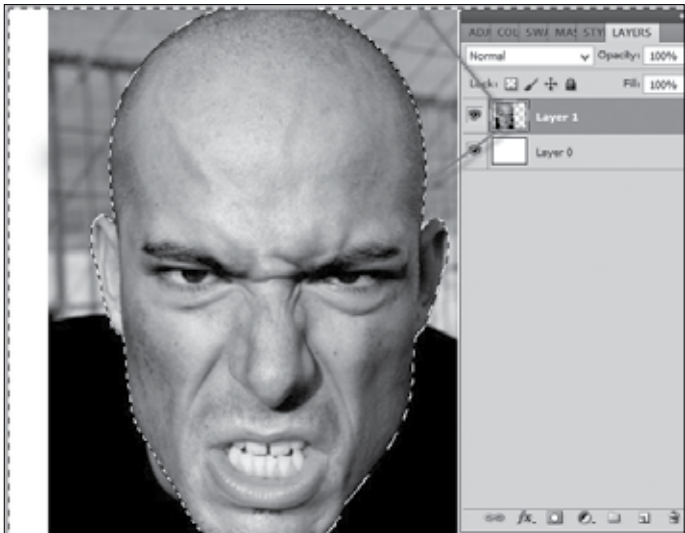

02 សូមធ្វើការចម្លងរូបភាពដោយយកតែពណ៌ខៀវមួយ
តែប៉ុណ្ណោះដោយចូលទៅកាន់ Window >
Channels បន្ទាប់មក Right Click លើ Layer
Blue យកពាក្យ Duplicate Channel ហើយកំណត់ដូចរូបខាងក្រោមរួច
Save ជារូប មួយថ្មីទៀតដោយចុចលើប៊ូតុង Ok ៖

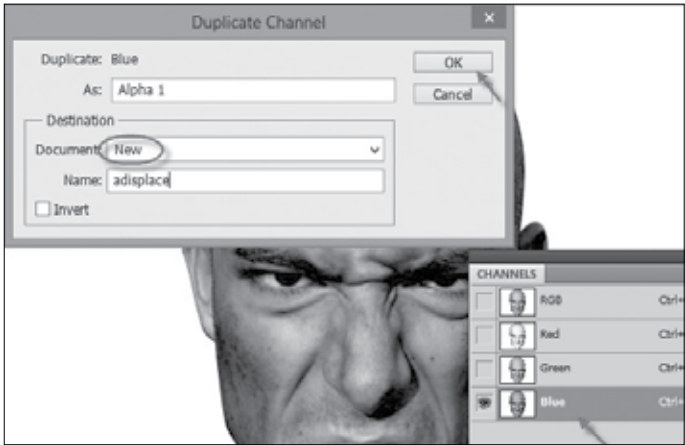

បន្ទាប់មកសូមកំណត់នូវ Gaussian Blur ទំហំ 2 pixel ទៅលើរូប
ថ្មីដែលបានជ្រើសរើសពី Channels ខាងលើ ដោយចូលទៅ Filter >
Blur > Gaussian Blur



ក្រោយមកទៀតសូមចូលទៅធ្វើការកែប្រែពន្លឺខ្លះដើម្បីឲ្យមានលក្ខណៈស្រស់ស្អាតដោយចូលទៅ Image > adjustments > auto levels ឬចុច Ctrl + L កំណត់តាមរូបរួចសូមចុច Save (adisplace.psd)

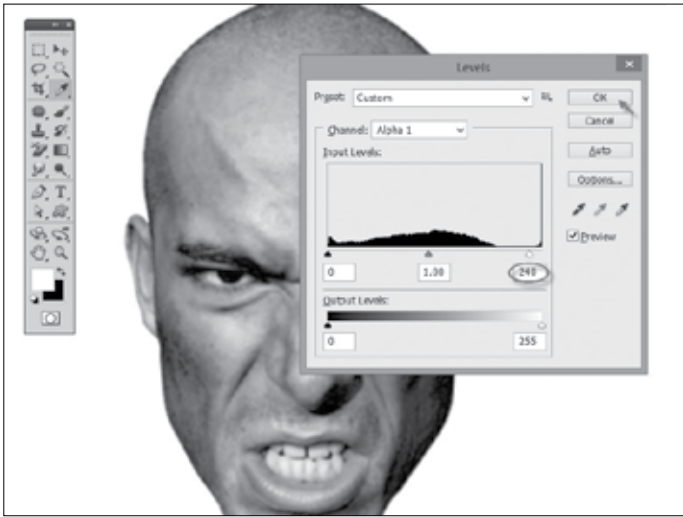

03 បង្កើត Layer ថ្មីឈ្មោះ Bark រួចបើករូបសំបកឈើ ដោយឈរលើ Layer Bark រួចចូលទៅកាន់ Filter > Distort > Displace បន្ទាប់មកសូមធ្វើការកំណត់តំលៃទៅតាមរូបខាងក្រោមរួចចុចប៊ូតុង Ok ៖

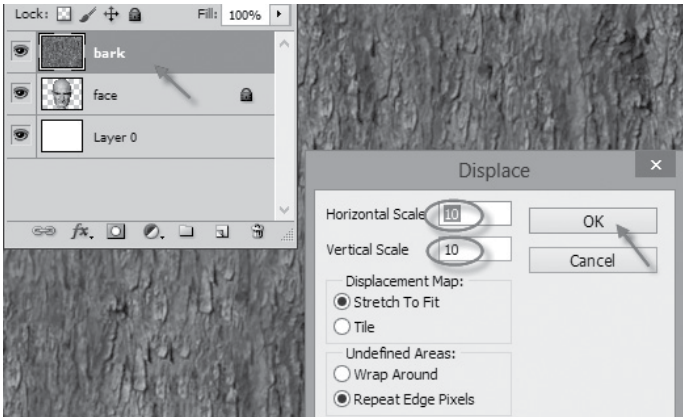

ឈរលើ Layer Bark ដដែល ក្រោយមកសូម Brow ទៅរកទីតាំងរបស់ File adisplace.psd ដែលយើងបានធ្វើរួចជាស្រេច បន្ទាប់មកសូមចុចប៊ូតុង Open ៖

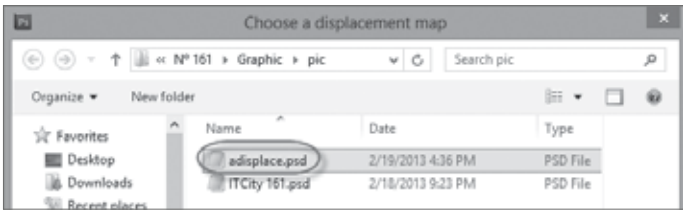

សូមកំណត់ Layer Blending Mode ជាប្រភេទ Multiply នោះ លោកអ្នកនឹងទទួលបាននូវលទ្ធផលដូចខាងក្រោម៖

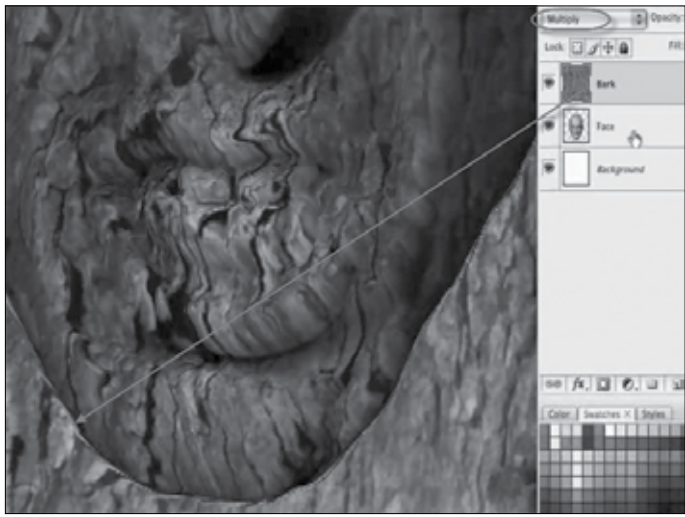

04 សូមធ្វើការចំលង Layer Bark ចំនួនពីរ ដោយទីមួយកំណត់ Mode ជា Multiply ព្រមជាមួយ Opacity 100% និងទីពីរកំណត់ Mode ជា Normal ព្រមជាមួយនឹង Opacity 40 % សូមមើលរូបខាងក្រោម៖



05 ចុចលើ Layer Face ពីដងដើម្បីបង្កើត Selection រួចឈរលើ Layer Bark Normal 40% បន្ទាប់មកសូមចូលទៅកាន់ Layer > Layer Mask > Reveal selection ៖

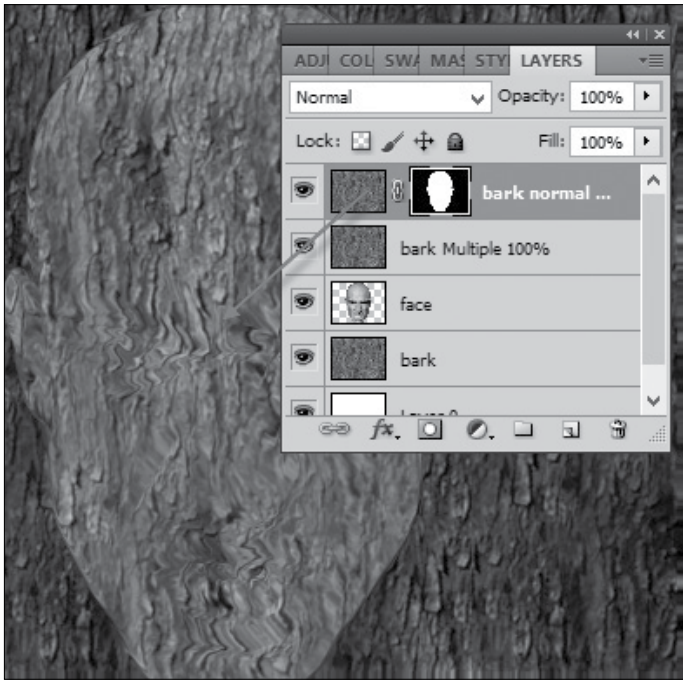

ចំពោះ Layer Bark Multiply 100% ក៏អនុវត្តដូចគ្នាទៅនឹង Layer Bark Normal 40% ដែរ គឺចូលទៅLayer > Layer Mask > Reveal selection ៖

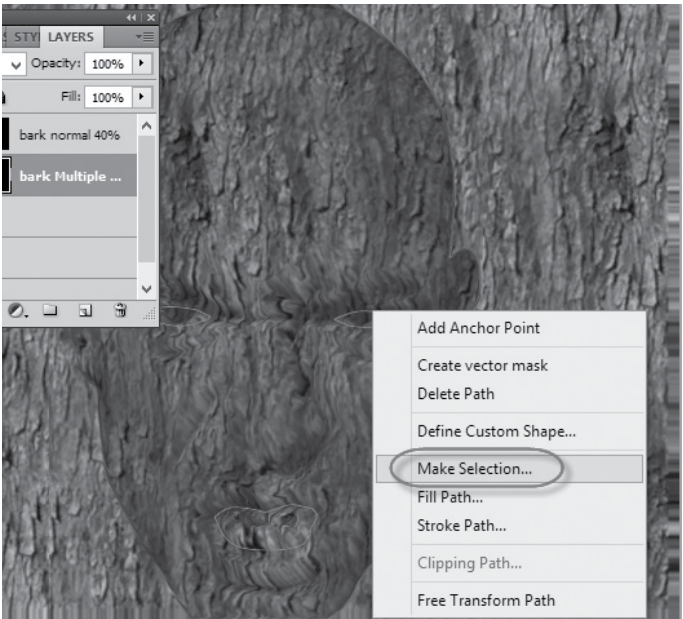

ឈរលើ Layer Bark Normal 40% រួចសូមយកម៉ៅចុចលើMask ដែលមាន Background ពត់ខ្មៅ បន្ទាប់មកសូមចុច Delect Key ‘1’ ចំពោះ Layer Bark Multiply 100% ក៏អនុវត្តដូចគ្នាទៅនឹង Layer Bark Normal 40% ផងដែរ៖



សូមឈរលើ Layer Bark Multiply 100% រួចប្រើ Pen tool ដោយគូរលើនៅលើ ភ្នែក និង មាត់ បន្ទាប់មកសូមធ្វើការ Right Click លើគំនុស Pen tool ដែលបានគូររួច យកពាក្យថា Make Selectio ដើម្បី Load Selection ៖



06 សូមចូលទៅកាន់ Layer > New Adjustment Layer > Curves រួចសូមចាក់ Background នៃ Curves ពណ៌ខ្មៅ ព្រមទាំងកែប្រែតំលៃមួយចំនួន ដូចខាងក្រោម៖

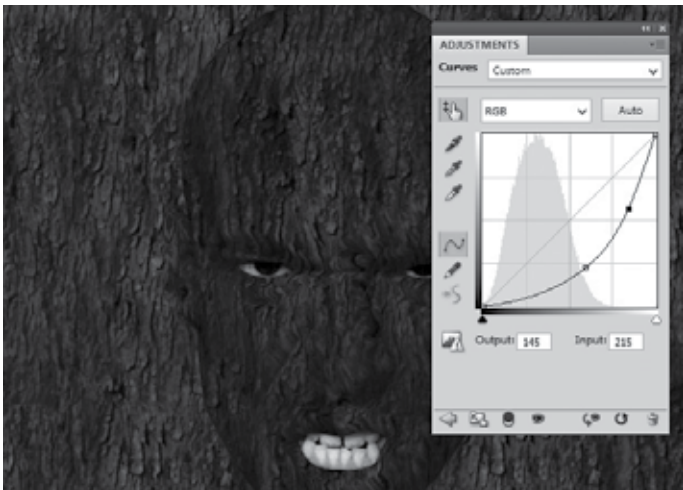

07 ចុចដោះភ្នែកលើ Layer Bark បន្ទាប់មកសូមឈរលើ Layer Face រួចប្រើ Pen Tool គូរនៅក្នុងបរិវេណមាត់ បន្ទាប់មក Make Selection ហើយប្តូរទៅឈរលើ Layer Curves1 នៃ Mask ប្រើ Brush Tool កំណត់ទំហំ 15 px Opacity 16% និងដាក់ពណ៌ស ក្រោយមកយក Brush គូលើ Selection នោះ ដើម្បីមើលទៅឲ្យដូចជាមនុស្សដែលមានស្នាមជ្រួញ៖



08 ក្នុងជំហាននេះគឺវាហាក់បីដូចជាជំហានទី 7 ដែរ ក៏ប៉ុន្តែខុសគ្នា ត្រង់ថាយើងបែរទៅអនុវត្តនៅលើត្របកភ្នែកវិញម្តង ដោយប្រើ Brush Tool នឹងកំណត់ដូចលក្ខណនៅក្នុងជំហានទី ៧ ហើយធ្វើការគូរនៅលើត្របកភ្នែកទាំងពីរ នោះលោកអ្នកនឹងទទួលបានជារូបត្របកភ្នែកដូចខាងក្រោម៖



09 បង្កើត Selection ដោយចុចពីរដងនៅលើ Layer Face បន្ទាប់មកឈរលើ Layer Curves 1 ហើយចុចលើ Mask រួចប្រើ Brush tool ដោយកំណត់ពណ៌ស ទំហំ 150 px និង Opacity 16% ក្រោយមកសូមបាញ់ Brush តាម Selection នៅលើមុខ ដើម្បីឲ្យមើលទៅដូចជាមុខមនុស្សផុសឡើង៖



ដើម្បី Deselect សូមចុច Select > Deselect ឬ Ctrl + D ឈរលើ Layer Curves 1 ហើយចុចលើ Mask បន្ទាប់មកសូម ចូលទៅកាន់ Filter > Blur > Gaussian Blur ដោយកំណត់ទំហំ ស្មើនឹង 0.6 px ៖



នេះគឺជាលទ្ធផលដែលលោកអ្នកនឹងទទួលបាន ៖

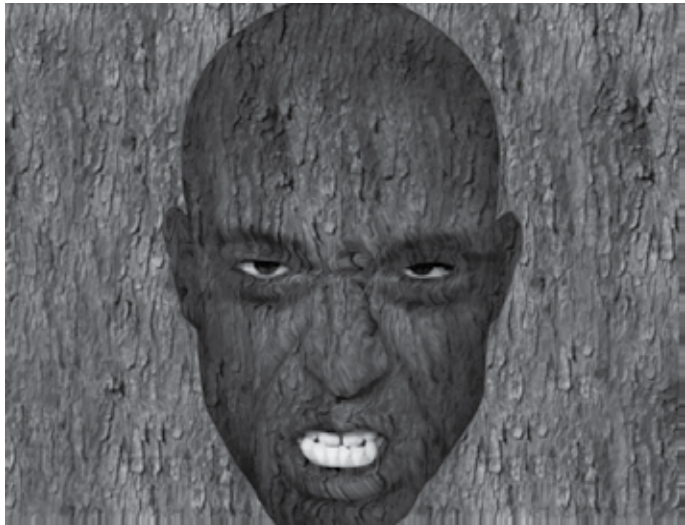

10 ធ្វើការចម្លង Layer bark ដោយកំណត់ Opacity 40 % បន្ទាប់សូមបង្កើត Layer ថ្មីមួយទៀត ដាក់ឈ្មោះថា Color ហើយចាក់ពណ៌ដូចតំលៃដែល បានកំណត់ដូចខាងក្រោម៖

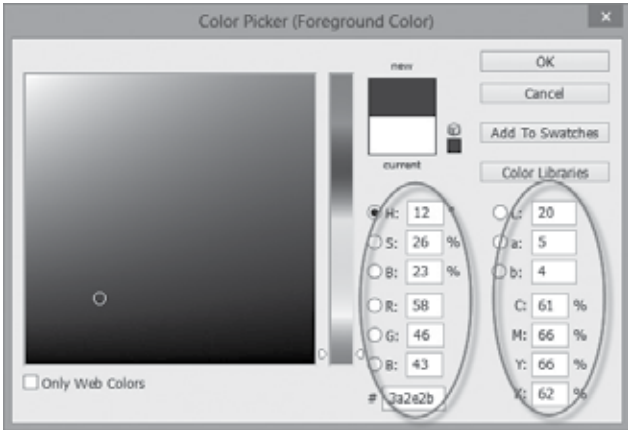

ដាក់ Layer Bark copy នៅខាងលើ Layer Bark និង Layer color នៅខាងក្រោម Layer Bark សូមមើលរូបភាពខាងក្រោម៖

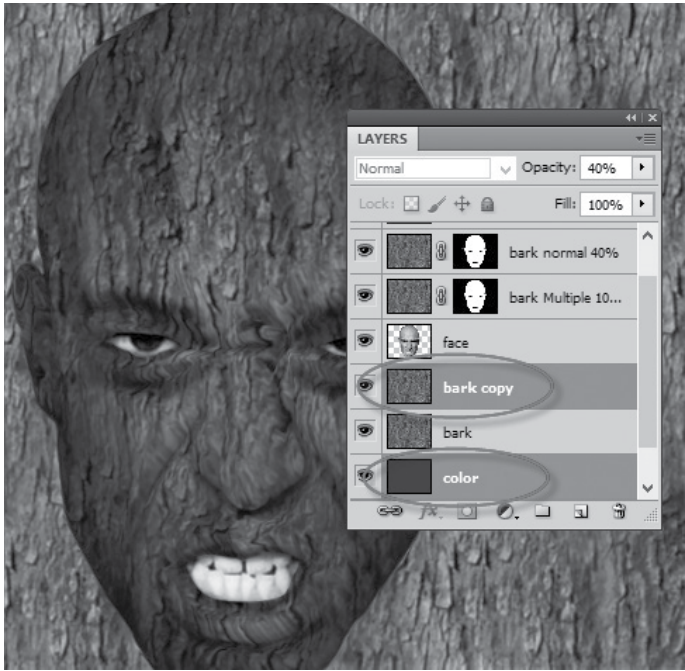

បន្ទាប់មកសូម Load Selection នៅលើ Layer face រួចឈរលើ Layer Curves 1 ហើយចុចលើ Mask ក្រោយមកចូលទៅកាន់ Select > Inverse ក្រោយមកទៀតចូល Select > Modify > Expand ដោយកំណត់ទំហំ 2 px ដូចរូប៖



យល់ Layer Curves 1 ដែល ហើយធ្វើការចាត់ពណ៌ទៅលើ Mask ប៉ុន្តែផ្នែកខាងក្រៅនៃរូបមុខមនុស្សដោយកំណត់ពណ៌ដូចខាងក្រោម៖

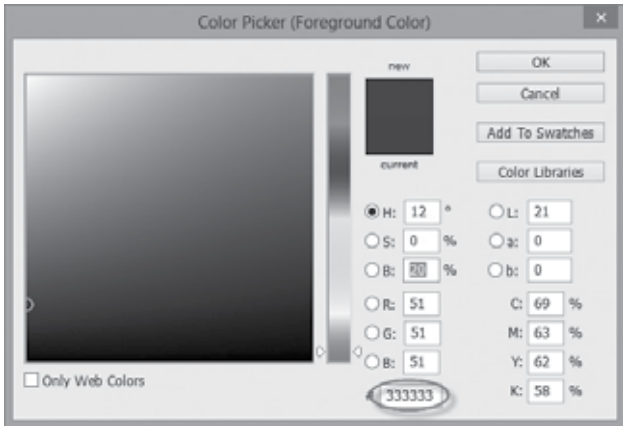

សូម Deselect ដោយចុច Ctrl + D ដើម្បីដោះ Selection ៖

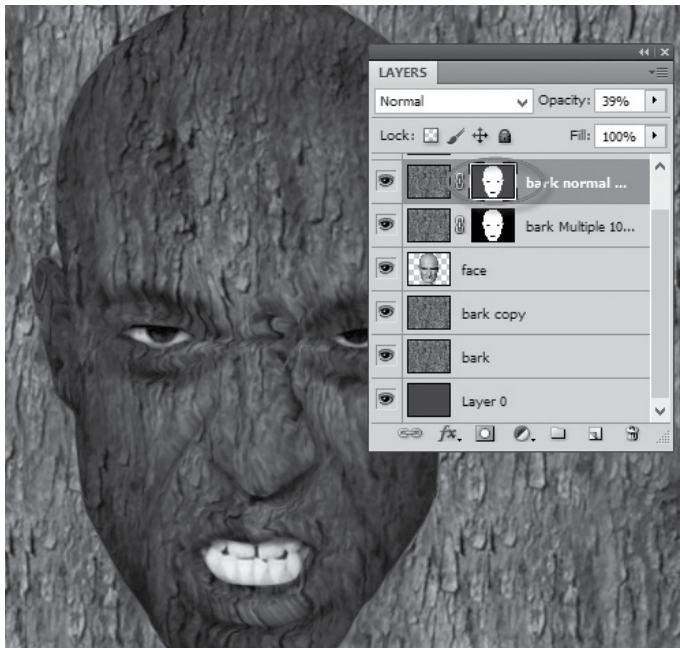

11 ធ្វើការបង្កើតនូវ Curves ថ្មីមួយទៀតដោយចូលទៅកាន់ Layer > New Adjustment Layer > Curves បន្ទាប់មកកែប្រែពន្លឺធ្វើមើចឲ្យសមទៅតាមដែលលោកអ្នកចង់បាន៖

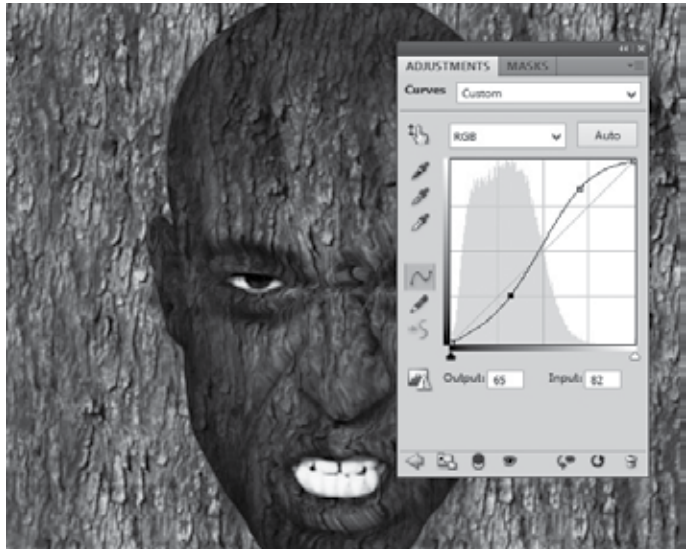

បន្ទាប់មកសូមចូលទៅ Layer > New Adjustment Layer > Hue/Saturation រួចកែប្រែតំលៃដូចខាងក្រោម៖

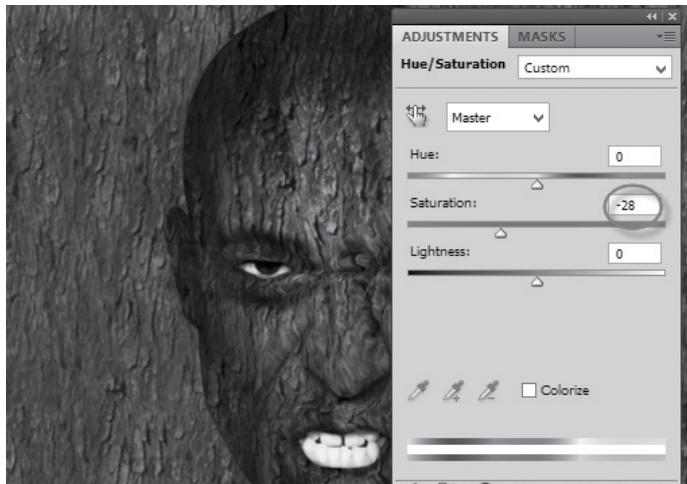

12 Selected រាល់ Layer ទាំងអស់ដោយចុច Selecte លើ Layer លើគេបំផុតរួចចុច Shift បន្ទាប់មកសូមចុចលើ Layer ខាងក្រោមគេបង្អស់ បន្ទាប់មកទៀតសូមចុចម៉ៅស្តាំ (Right Click) លើ Selection យកពាក្យថា Flatten image ដើម្បីធ្វើការ Convert Layers ទាំងអស់ឲ្យទៅជា Layer Background តែមួយសូមអនុវត្តដូចរូប៖

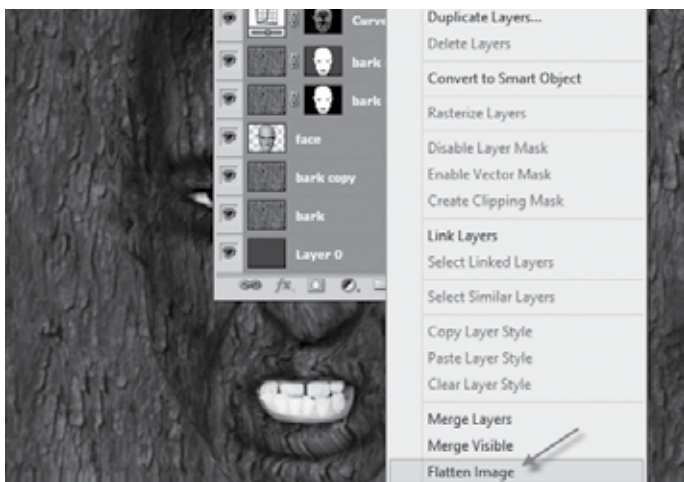

បន្ទាប់មកសូមចូលទៅកាន់ Filter > Liquify ឬ ចុច Shift + Ctrl + X បន្ទាប់មកជ្រើសរើស Bloat tool ដើម្បីធ្វើឲ្យនៅលើមុខ មានលក្ខណៈដូចជា 3D នៅលើ ថ្ងាស ថ្ពាល់ ក៏ដូចជាច្រមុះជាដើម៖

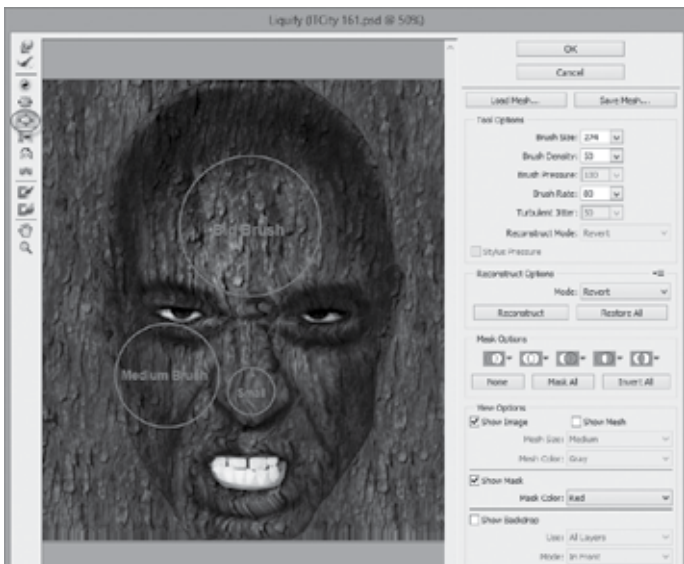

13 ជំហាននេះសូមលោកអ្នកធ្វើការស្វែងរកនូវរូប អណ្តើកមាស និងរូបត្រួយឈើ ដោយកាត់រូបទាំង នេះដោយ Pen tool ហើយធ្វើការតុបតែងដោយ បង្កើត Layer ចំនួនពីរ ដូចរូបខាងក្រោម៖



ជំហានទី ១៥៖

14 ធ្វើការបើករូប Logo របស់ទស្សនាវដ្តីទីក្រុងព័ត៌មាន វិទ្យារួច Load Selection ចុច Delete Key បន្ទាប់មកទៀតឈរលើ Layer Background ចុច Ctrl + J ដើម្បី Cut នឹងបង្កើត Layer ថ្មី ៖

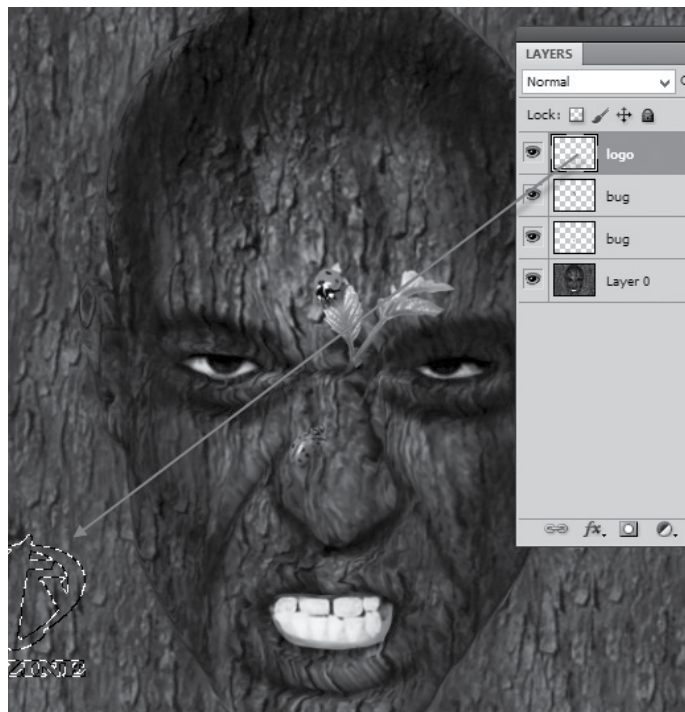

ក្រោយមកសូមឈរលើ Layer Logo រួចសូមចូលទៅកាន់ Layer > Layer Style > Bevel and Emboss សូមមើលរូប៖

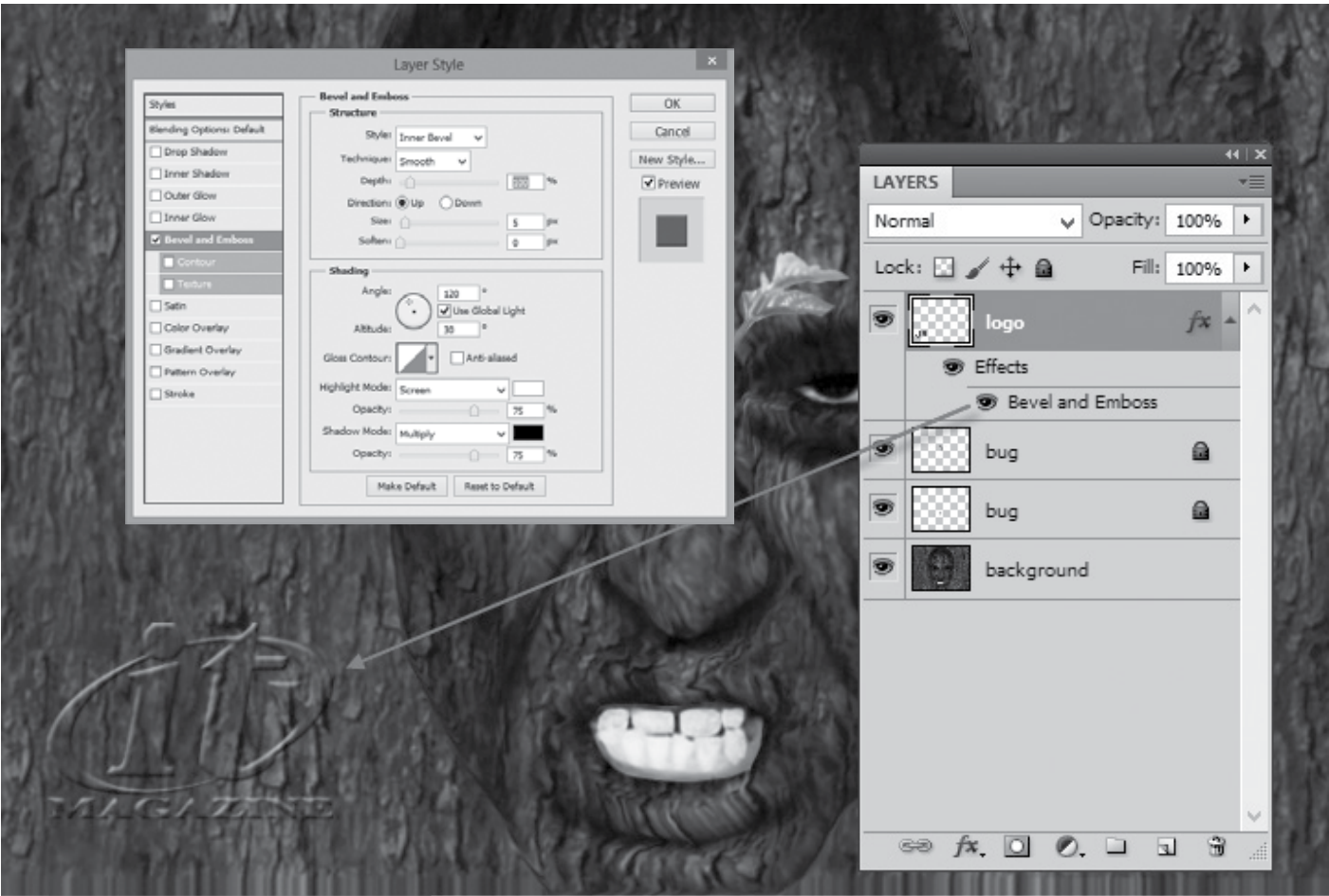

ឈរលើ Layer Logo ដំដែរ Layer > Layer Style > Drop Shadow ដើម្បីកំណត់ Affect ទៅលើ Logo បន្ថែមទៀត៖

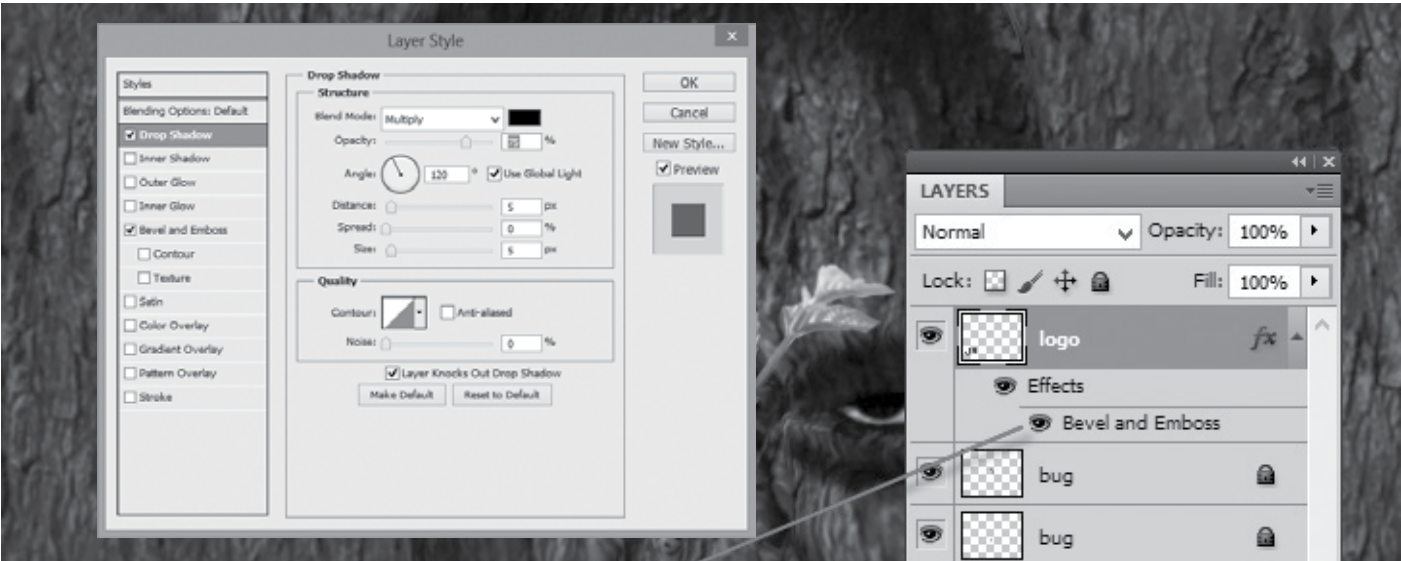

សូមកំណត់តំលៃ File ស្ទើរ 0 (សូន្យ)។ រូបភាពខាងស្តាំគឺជាលទ្ធផលដែលទទួលបាន៖

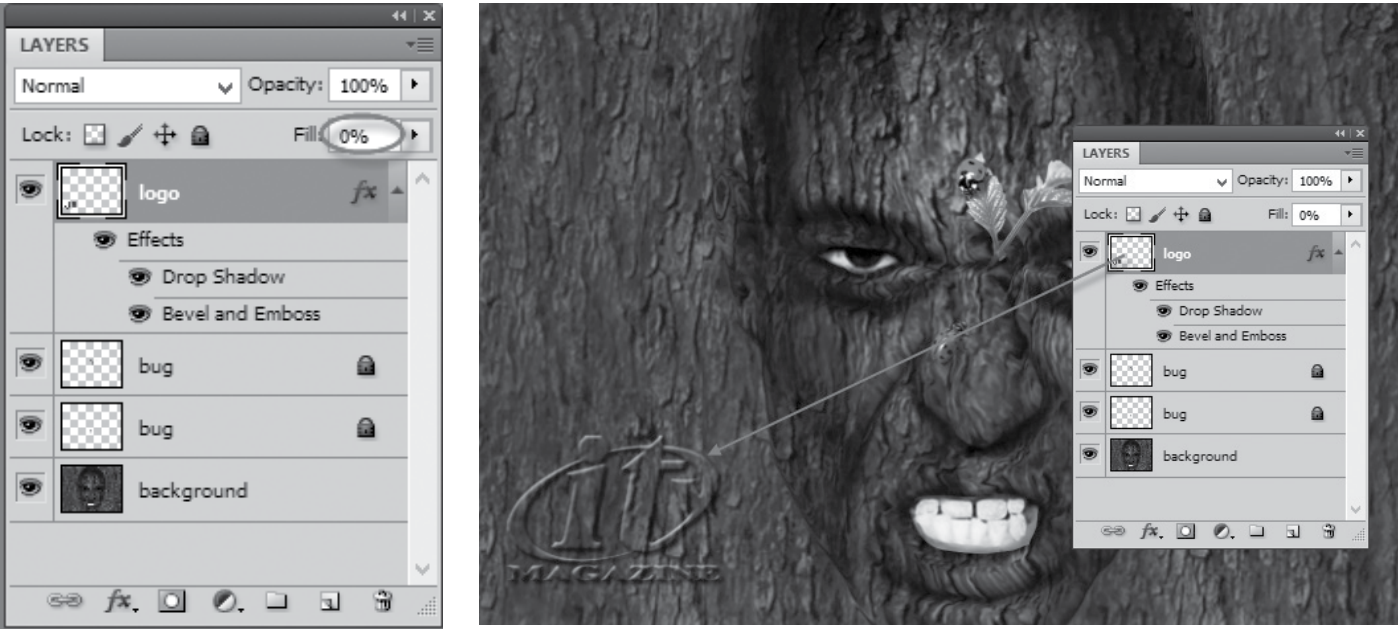

Quick Study

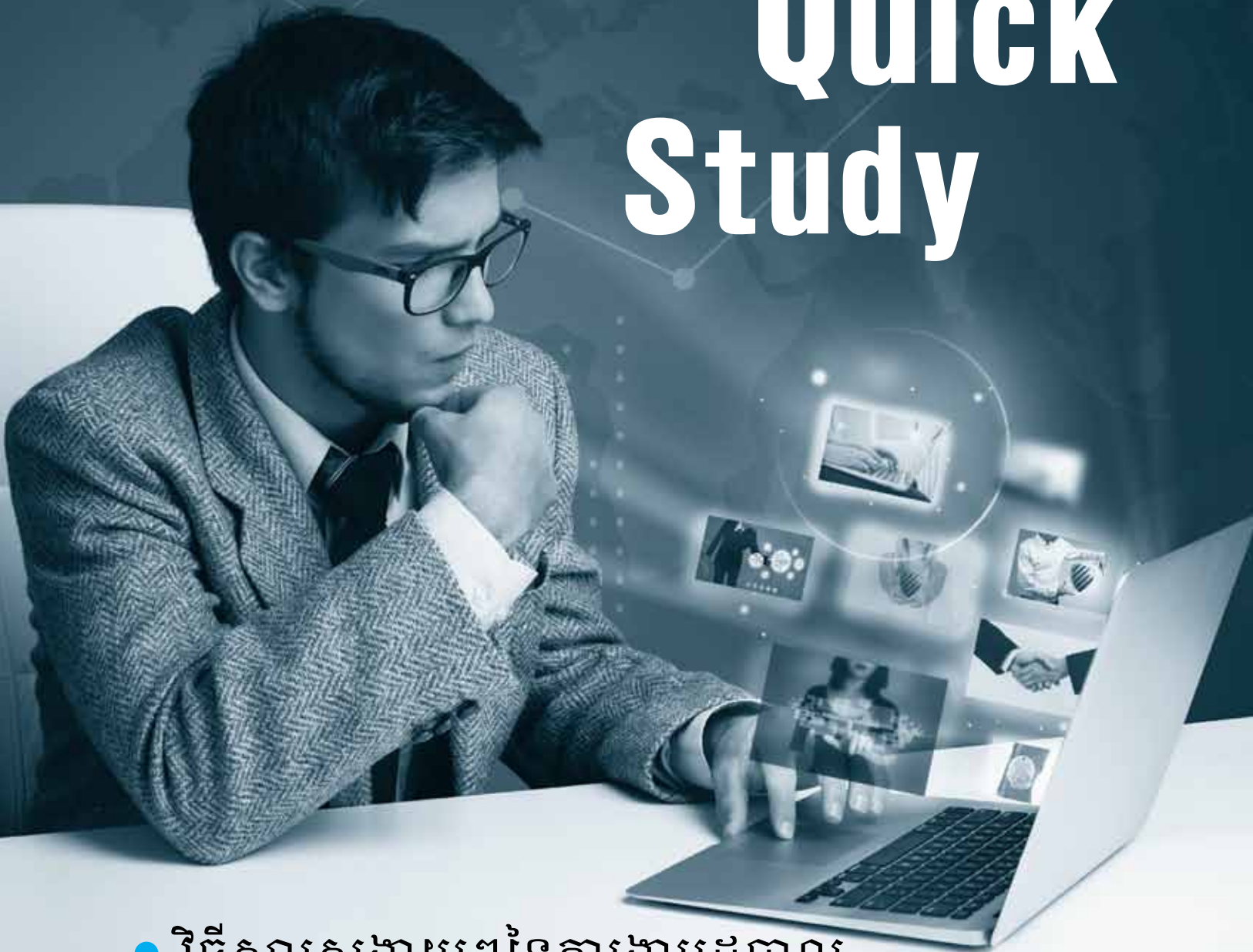

- វិធីសាស្ត្រងាយៗនៃការងាររដ្ឋបាល
ដោយប្រើ **Mail Merge** ក្នុង **Word 2013**
- គន្លឹះងាយៗសម្រាប់កែប្រែម៉ោងនៃ
Windows 8 Lock Screen
- បញ្ឈប់ការរំខាន នៃការផ្ញើ **Email** របស់
Facebook និង **Google+** ទៅកាន់ **Email Account**
- វិធីសាស្ត្របង្កើត **Recovery Drive**



វិធីសាស្ត្រងាយៗនៃការងារ រដ្ឋបាលដោយប្រើ Mail Merge ក្នុង Word 2013



ក្នុងការងាររដ្ឋបាលគ្រប់ស្ថាប័នមិនថាជា ឯកជន ឬក្រុមហ៊ុនតូចធំតែងតែជ្រើសរើសយកកម្មវិធីមួយដែលជាផលិតផលរបស់ក្រុមហ៊ុន Microsoft ឈ្មោះ Microsoft Word ដោយខានពុំបាន។ ពីមួយជំនាន់ទៅមួយជំនាន់ Microsoft Word បានធ្វើការ Update ទាំង Version និងសមត្ថភាពដែលបង្ករលក្ខណៈងាយស្រួលដល់អ្នកប្រើប្រាស់។ យ៉ាងណាមិញក្នុងលេខនេះដែរ ក្រុមការងាររបស់យើងនឹងធ្វើការបង្ហាញពីរបៀបប្រើ Mail Merge នៅក្នុង Microsoft Word 2013 ជូនដល់ប្រិយមិត្តដែលនិយមគាំទ្រទស្សនាវដ្តីទីក្រុងពត៌មានវិទ្យា។ តើអ្វីទៅជា Mail Merge? គេប្រើក្នុងគោលបំណងអ្វី?តាមពិតទៅ Mail Merge ត្រូវបានគេប្រើសម្រាប់ធ្វើការងាររដ្ឋបាលមួយចំនួនដូចជា ការធ្វើនាមប័ណ្ណ លិខិតអញ្ជើញ ស្រាមសំបុត្រអញ្ជើញពិធីអាពាហ៍ពិពាហ៍ ដោយមានព័ត៌មានដដែលៗដូចជា ឈ្មោះ អាស័យដ្ឋាន លេខទូរស័ព្ទ ជាដើម ដោយលោកអ្នកធ្វើតែម្តងគឺបានទាំងអស់។ ដូច្នេះដើម្បីឲ្យយល់កាន់តែច្បាស់សូមអនុវត្តន៍ជាមួយគ្នានឹងក្រុមការងាររបស់យើងដែលមានជាដំណាក់កាលដូចខាងក្រោម៖

១. បើកកម្មវិធី Microsoft Word ដោយចូលទៅកាន់ Start > All Programs > Microsoft Office > word 2013 ឬដោយប្រើ Command Start + R > Windord > Enter ។ បន្ទាប់មកបង្កើត Table មួយដែលមាន 6 Rows 5 Columns

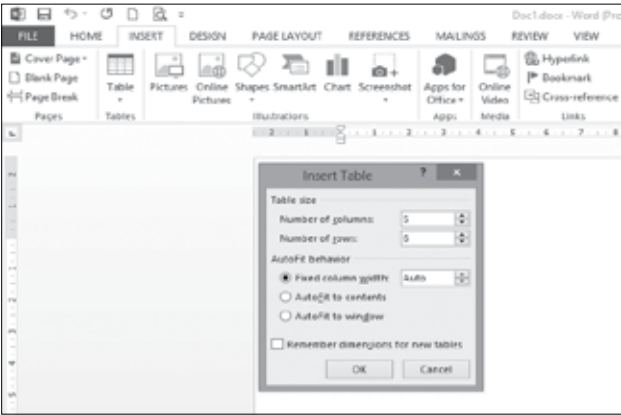
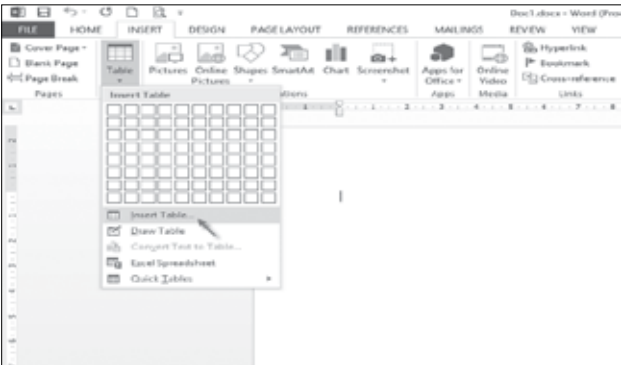

២. ធ្វើការបំពេញតម្លៃទៅតាមតម្រូវការដែលលោកអ្នកចង់បាន ប៉ុន្តែសម្រាប់ការអនុវត្តន៍របស់ក្រុមការងាររបស់យើងមានដូចជា ID, Name, Sex, Position, Image សូមមើលរូប៖



បន្ទាប់មកសូមរក្សាទុកនៅក្នុងទីតាំងមួយដោយដាក់ឈ្មោះ Staff ហើយ Save រួចបិទ Document នេះចុះ ដើម្បីឲ្យកាន់តែច្បាស់សូមមើលរូបខាងក្រោម៖

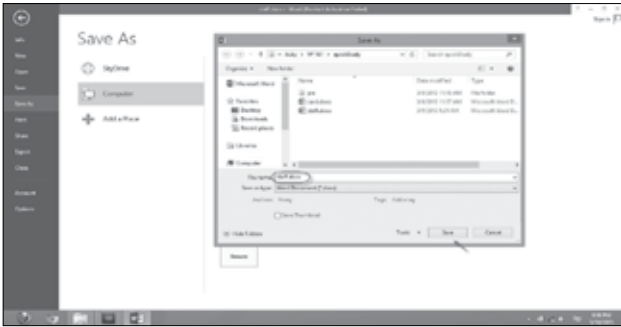

៣. ធ្វើការបង្កើតនូវ Document Word មួយថ្មីទៀត បន្ទាប់មកសូម ធ្វើការចងកាត់រូបដែលមានប័ណ្ណដោយឧទាហរណ៍របស់ក្រុមការងារយើង បានធ្វើការរចនារូបមួយដែលជា Logo របស់ក្រុមហ៊ុនទុកជាស្រេចហើយ ដូច្នេះសូមលោកអ្នក Insert រូបនោះចូលមកក្នុង Document របស់យើង ដោយចូលទៅកាន់ Insert > Pictures > Brow ទៅរកទីតាំងដែលវាស្ថិត នៅបន្ទាប់មកសូមចុចប៊ូតុង Insert ជាការស្រេច៖

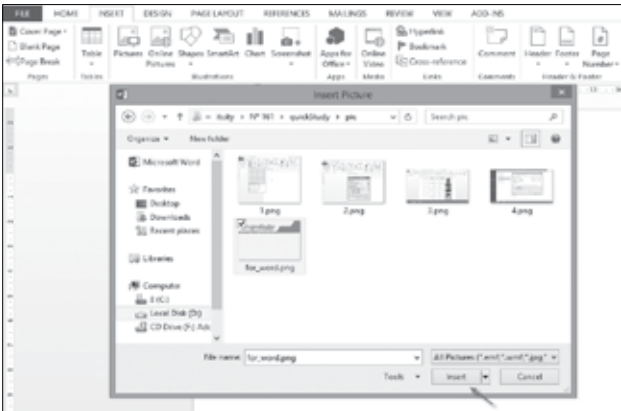

សូមចុចនៅលើរូបភាពនោះ បន្ទាប់មកសូមចូលទៅកាន់ Picture Tools ហើយធ្វើការកំណត់ Picture Style ជា Reflected Rounded Rectangle

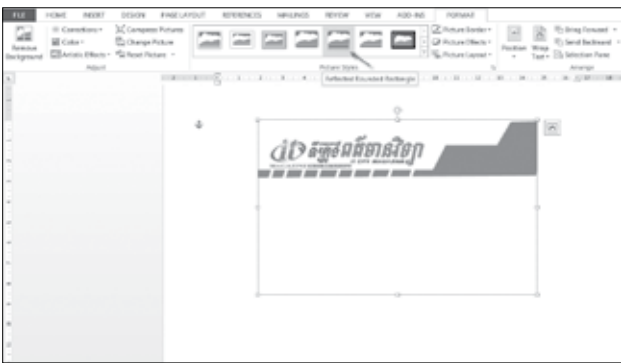

បន្ទាប់មកលោកអ្នកនឹងទទួលបានលទ្ធផលដូចរូបខាងក្រោមដែល មានសណ្ឋានដូចជានាមប័ណ្ណសូមមើលរូប៖

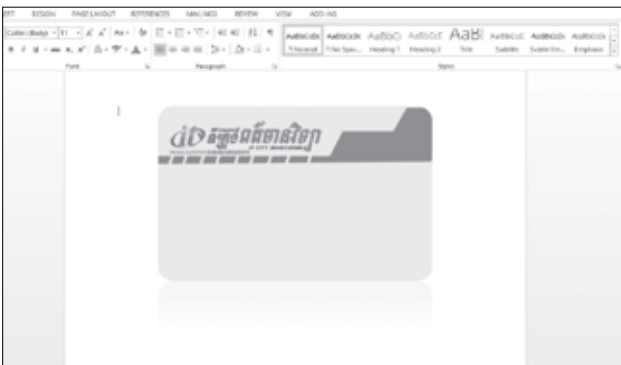

៤. ប្រើ Text Box ដើម្បីគូរជាចំណុចសម្រាប់ដាក់ទិន្នន័យទៅតាម តម្រូវការរបស់លោកអ្នកក្នុងគោលបំណងងាយស្រួលគ្រប់គ្រងទម្រង់ឲ្យ មានលក្ខណៈស្រស់ស្អាតដោយចូលទៅកាន់ Insert > Text Box > Draw Text Box រួចធ្វើការគូរជាការស្រេច៖

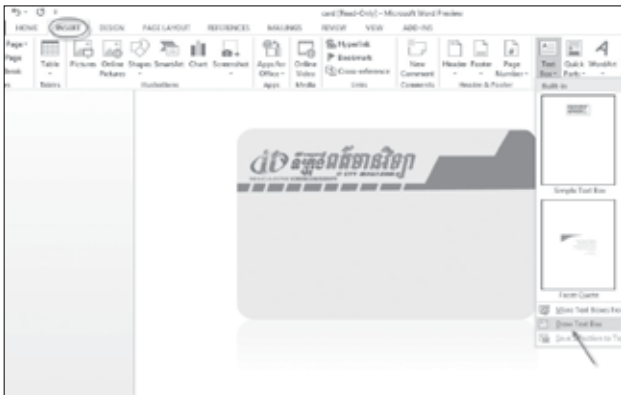

សូមលោកអ្នកមើលលទ្ធផលដែលទទួលបានដូចរូបភាពខាងក្រោម៖



សូមធ្វើការដោះបន្ទាត់ចេញពី Text Box ដោយចុចនៅលើ Text Box ទាំងអស់ រួចចូលទៅកាន់ Format > Shap Outline > No Outline សូមមើលរូបខាងក្រោម៖

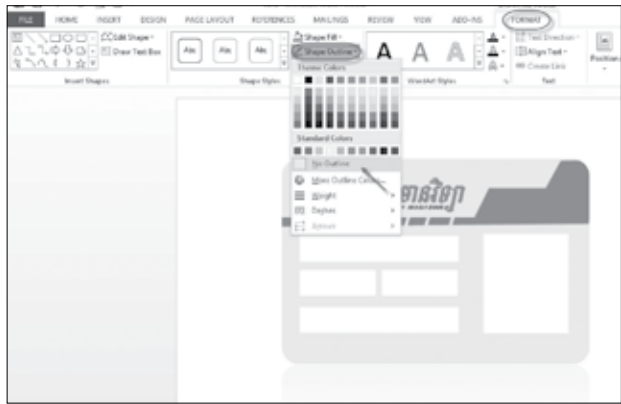

៥. សូមធ្វើការ Start Mail Merge ដោយចូលទៅកាន់ Mailings > Select Recipients > Use an Existing List > Brow ទៅរក File Staff ដែលផ្ទុកទិន្នន័យ ហើយចុច Open ជាការស្រេច៖

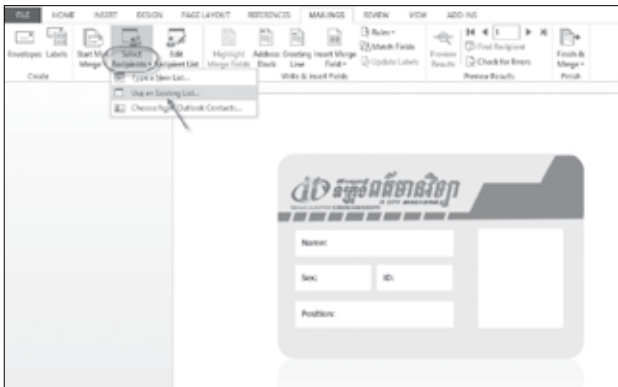

បន្ទាប់ពីបានធ្វើការ Start Mail Merge រួចមកសូមលោកអ្នកដាក់ Cursor ទៅក្នុង Text Box Name រួចចូលទៅកាន់ Mailings > Insert Merge Field > Name ៖



ធ្វើដូចខាងលើដដែលៗ រហូតទាល់តែអស់តម្រូវការដែលមាននៅក្នុង នាមប័ណ្ណទាំងអស់ សូមមើលរូបភាពខាងក្រោម៖

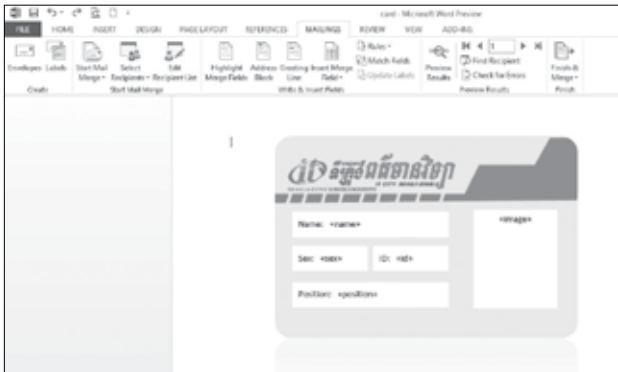

៦. ក្រោយពីលោកអ្នកបានធ្វើការអនុវត្តន៍ជាជំហានៗដូចក្រុមការងារ របស់យើងខាងលើលោកអ្នកនឹងទទួលបានលទ្ធផលគួរជាទីតាប់ចិត្ត។ លោកអ្នកអាចមើលលទ្ធផលបានដោយគ្រាន់តែចុច Preview Results ៖

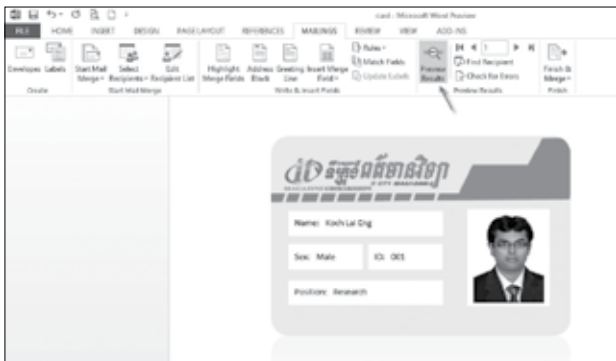

នៅពេលដែលលោកអ្នកចុចប៊ូតុង Next Recode នោះវានឹងធ្វើការ ទាញទិន្នន័យពី Row បន្ទាប់ដែលមាននៅក្នុង Table នៃ staff File សូម មើលរូបដើម្បីឲ្យកាន់តែច្បាស់៖

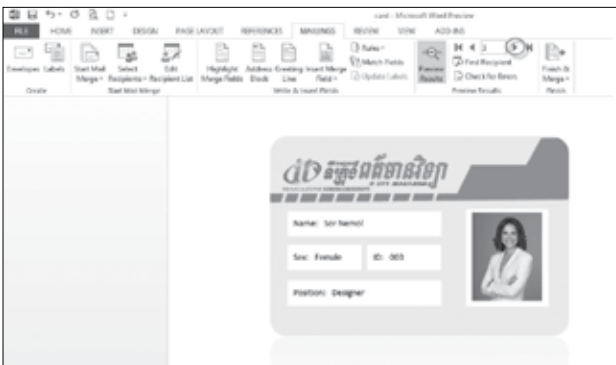

សូមបញ្ជាក់ដែលថានៅពេលយើងធ្វើការ Print ប្រសិនបើលោកអ្នក មានទិន្នន័យនៅក្នុង Table នៃ Staff File 100 Record នោះវានឹងធ្វើការ Print ទាំងអស់ដោយពុំចាំបាច់លោកអ្នកធ្វើការបង្កើតនូវនាមប័ណ្ណនេះ ដដែលៗរហូតដល់ 100 ដងនោះទេ។



Question & Answer

QUESTION & ANSWER

ប្រសិនបើមានបញ្ហាសួរគ្នាសួរគ្នាអានលេខ៖ 012 999 140

We live with technology

IT City Magazine

Quick

Study

គន្លឹះងាយៗសម្រាប់កែប្រែម៉ោង នៃ Windows 8 Lock Screen



ប្រសិនបើលោកអ្នកប្រើ Windows 8 នៅពេលដែលលោកអ្នកចុច Lock Screen ឬក៏ចុច Start + L នោះតើលោកអ្នកនឹងឃើញអ្វីកើតឡើង ? បាទពិតណាស់កុំព្យូទ័រ Windows របស់លោកអ្នកប្រាកដជា Lock Screen ហើយម៉ែនទេ? ម្យ៉ាងវិញទៀតវានឹងបង្ហាញព្រមជាមួយនូវ ម៉ោង ថ្ងៃខែ និង អាកាសធាតុជាដើម។ តើការបរិច្ឆេទនៃម៉ោងរបស់លោកអ្នកមានទម្រង់យ៉ាងដូចម្តេច? ជាធម្មតាវាប្រាកដជាចាប់យកតម្លៃដូចទៅនឹងទម្រង់នៃ Taskbar របស់លោកអ្នកមិនខាន។ ប៉ុន្តែមិនថ្វីទេលោកអ្នកអាចធ្វើការកែប្រែទម្រង់របស់វាបានយ៉ាងងាយបំផុត។



ចំពោះការកែប្រែទម្រង់របស់ម៉ោងលោកអ្នកអាចចូលទៅ Control Panel ដែលអនុញ្ញាតឲ្យយើងអាចធ្វើការកែប្រែបានយ៉ាងងាយស្រួលនៃ Lock Screen របស់ម៉ោង និងការបរិច្ឆេទនៃកុំព្យូទ័ររបស់យើង។ ម្យ៉ាងវិញទៀតលោកអ្នកក៏អាចធ្វើការកែប្រែបានតាមរយៈ Registry

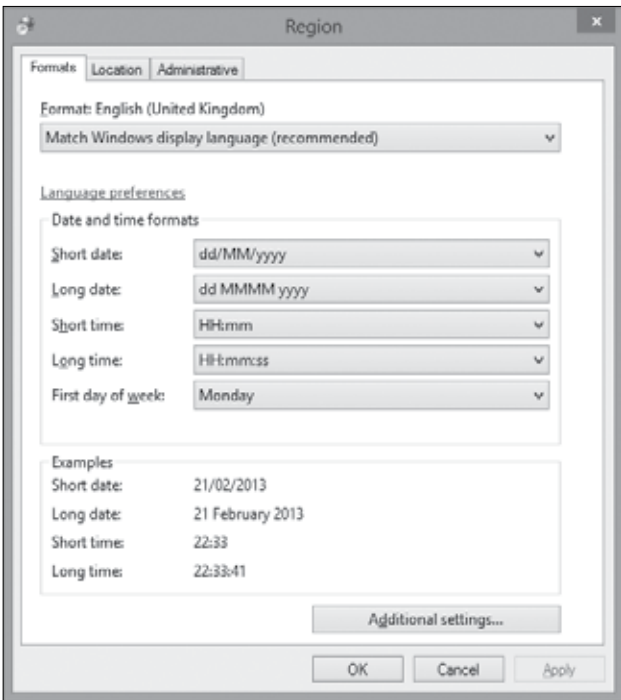

ដើម្បីចូលទៅកាន់ Regedit សូមចុច Start + R > regedit > Enter បន្ទាប់មក Windows នឹងបង្ហាញ Dialog Registry Editor ដូចរូបខាងក្រោម៖

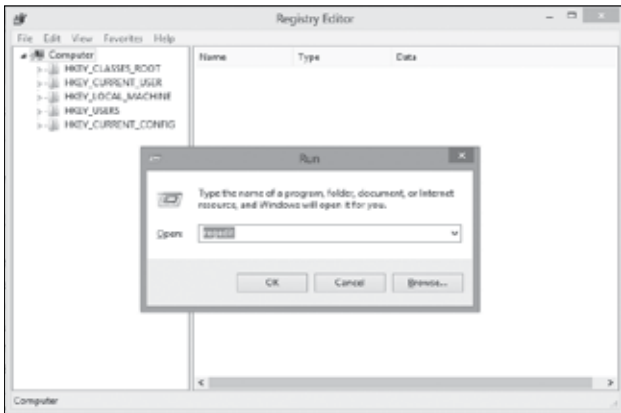

បន្ទាប់មកសូមចូលទៅកាន់ទីតាំងនៃ LocaleInfo ដោយចុចលើ HKEY_LOCAL_MACHINE\SOFTWARE\Microsoft\Windows\CurrentVersion\SystemProtectedUserData\S-1-5-21-[unique ID]\AnyoneRead\LocaleInfo ក្រោយមកសូម Right Click លើ LocaleInfo យល់ព្រមថា Permissions មើលរូប៖

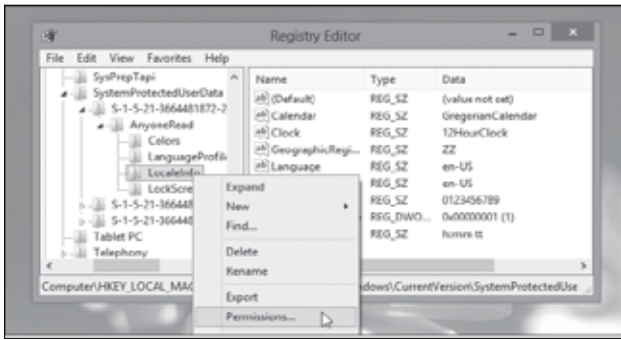

បន្ទាប់មកសូមធ្វើការផ្តល់សិទ្ធិទៅឲ្យអ្នកប្រើប្រាស់ Full Control ដើម្បីអនុញ្ញាតឲ្យអ្នកប្រើប្រាស់មានសិទ្ធិគ្រប់គ្រាន់សម្រាប់ធ្វើការកែប្រែតម្លៃទៅលើ Regedit ដោយគ្រាន់តែឆែកទៅលើ Full Control បន្ទាប់មក សូមចុចប៊ូតុង Ok ជាការស្រេច៖

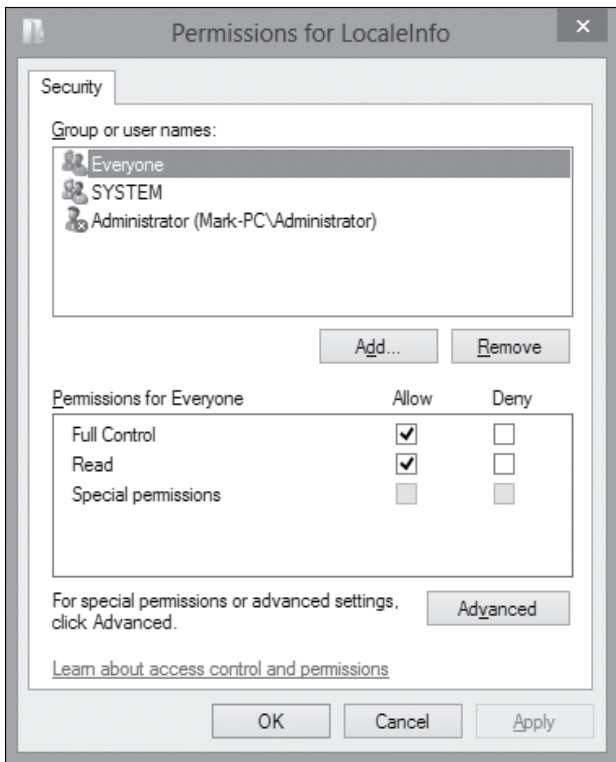

ចំណុចនេះលោកអ្នកសូមចុចពីរដងនៅលើ TimeFormat នោះវានឹងលេចឡើងនូវ Dialog Box មួយសម្រាប់លោកអ្នកអាចកែប្រែទម្រង់ម៉ោងទៅតាមដែលលោកអ្នកចង់បាន នៅក្នុង TextBox Value data បន្ទាប់មកសូមចុចប៊ូតុង Ok

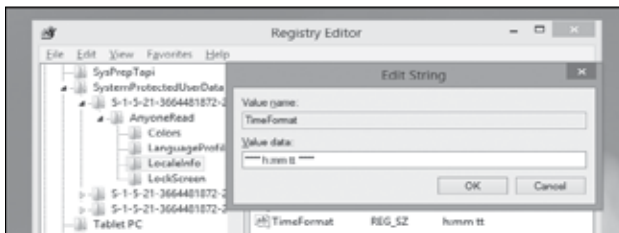

បន្ទាប់ពីលោកអ្នកបានអនុវត្តទៅតាមការណែនាំរបស់ក្រុមការងារយើងនោះលោកអ្នកនឹងទទួលបានទម្រង់ម៉ោងថ្មីនៅពេលដែលលោកអ្នកធ្វើការ Lock Screen ដូចលទ្ធផលនៃរូបខាងក្រោម ៖

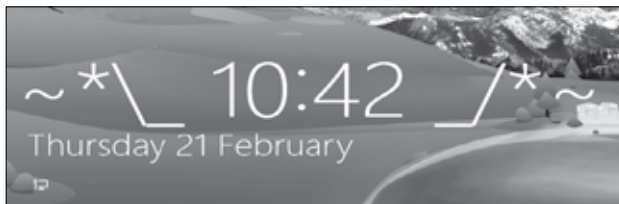

Quick Study

បញ្ឈប់ការរំខាន នៃការធ្វើ

Email របស់ Facebook និង

Google+ ទៅកាន់ email Account



ជារឿយៗលោកអ្នកដែលជាប្រិយមិត្តនៃបណ្តាញសង្គម Facebook និង Google+ កំពុងតែមានការរំខានដល់លោកអ្នកមួយចំនួនបូករួមទាំងក្រុមការងារយើងផងដែរ តាមរយៈការធ្វើសារអេឡិចត្រូនិចចូលក្នុងអាសយដ្ឋានអ៊ីម៉ែលរបស់លោកអ្នកណាស់មែនទេ? តាមពិតទៅ វាពិតជាមានសារៈសំខាន់ណាស់សម្រាប់លោកអ្នកដែលមានបំណងចង់បញ្ឈប់ការរំខានពីការធ្វើ Email របស់ Facebook និង Google+ មកកាន់ Email Account ឲ្យដឹងពីការផ្លាស់ប្តូរថ្មីៗ ពីមិត្តភក្តិរបស់អ្នកតាមរយៈការផុសរបស់ពួកគេ ។

ចុះបើលោកអ្នកអនុញ្ញាតស្ទើរតែ៥ ទៅ ១០ម៉ោង ក្នុងមួយថ្ងៃនោះ តើលោកអ្នកចាំបាច់ត្រូវទទួលយកការធ្វើសារនោះទៀតដែរទេ? ចម្លើយ ប្រាកដជាអត់ហើយ!

*** ដំណោះស្រាយដើម្បីបញ្ឈប់ការរំខាន**

ក. សម្រាប់ FACEBOOK

ជាដំបូង សូម Login ចូលទៅកាន់គណនី Facebook របស់អ្នករួចបន្តសូមចុចលើសញ្ញា Setting (*) ហើយចូលទៅកាន់ Account Settings

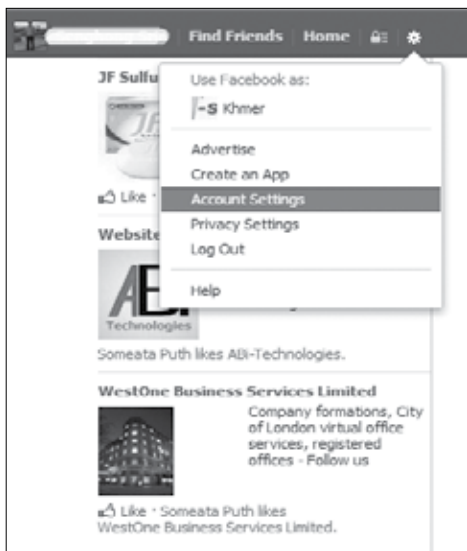

បន្ទាប់មកសូមចុចលើ Tab Notification ដែលនៅខាងឆ្វេងដៃរបស់លោកអ្នកនោះវានឹងលេចចេញនូវ Form មួយដូចរូបខាងក្រោម៖

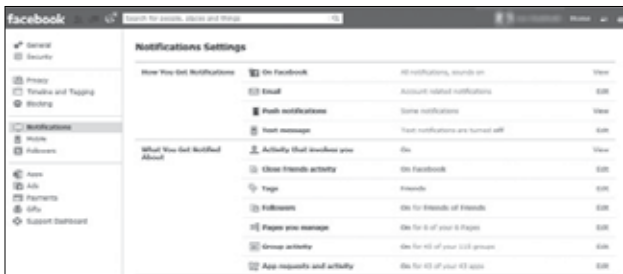

សូមលោកអ្នកបន្ត ចុចលើ Edit ត្រង់ Email រួចធ្វើការកំណត់ថា តើលោកអ្នកចង់ឲ្យ Facebook ផ្ញើទៅលោកអ្នកនូវត្រង់ចំណុចណាខ្លះ ឬអាចធ្វើតាមរូបខាងក្រោមជាការស្រេច៖

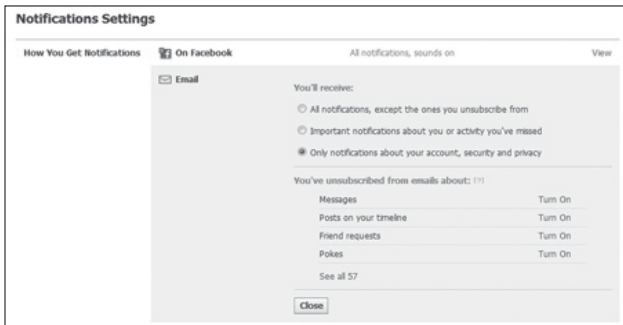

ខ. សម្រាប់ GOOGLE+

សម្រាប់ Google Plus វិញលោកអ្នក អាចបិទការផ្ញើសាររំខានចូល Inbox Gmail របស់អ្នកបានដោយចូលផ្ទាល់ទៅកាន់ <https://www.google.com/settings/plus>

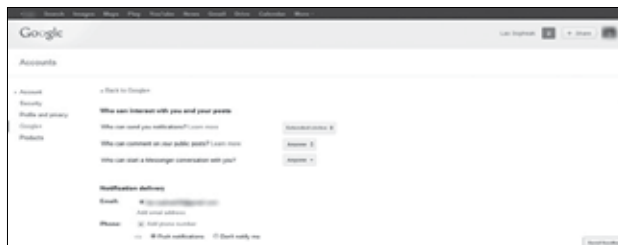

បន្ទាប់មក សូម Scroll ចុះក្រោម រហូតដល់ត្រង់ចំណុច Receive Notifications រួចលោកអ្នកអាចជ្រើសរើសជម្រើសណាមួយដែលលោកអ្នកមិនចង់ទទួលបានសារចូលក្នុង Inbox អ្នក ។

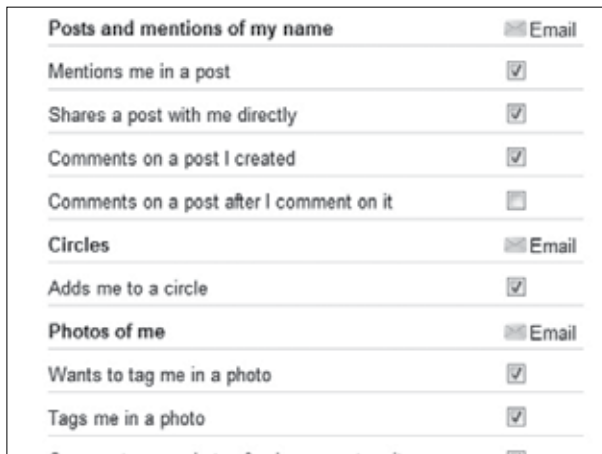

ក្រោយពីលោកអ្នកបានអនុវត្តន៍ដូចដែលក្រុមការងាររបស់យើងបានធ្វើការបង្ហាញខាងលើនោះ រាល់ការរំខានពីសំណាក់សារអេឡិចត្រូនិចពិតជាគ្មានការរំខានដល់ Account Email របស់លោកអ្នកទៀតហើយ។



ជាទូទៅ កាលដែលលោកអ្នកប្រើប្រាស់ម៉ាស៊ីនកុំព្យូទ័រជារៀងរាល់ថ្ងៃ នោះច្បាស់ជារៀងសមិនផុតឡើយពីការកើតមានឡើងនូវបញ្ហាផ្សេងៗ។ ហើយ ដើម្បីជាការសម្រួល និងដោះស្រាយបញ្ហាចែងនូវរបៀបនេះបានអ្នកប្រើប្រាស់គួរតែបង្កើត Recovery Drive មួយឡើងព្រោះថាការធ្វើបែបនេះ បានផ្តល់ ឲ្យអ្នកប្រើប្រាស់នូវយុទ្ធសាស្ត្រដ៏ល្អក្នុងការ Boot ម៉ាស៊ីនកុំព្យូទ័របស់លោកអ្នកឡើងវិញ រួចហើយទើបចាប់ផ្តើមដំណើរការទៅដល់ដំណាក់កាល Recovery Tool តែម្តង។ ផ្ទុយមកវិញដើម្បីអាចធ្វើការបង្កើត Recovery Drive បានជាបឋមលោកអ្នកត្រូវចូលទៅកាន់ Start Search រួចចុចលើមុខងារ “Settings” និងបន្តវាយពាក្យ “Recovery ឬ Recover” ចូលក្នុងប្រអប់ Settings បន្ទាប់មកសូមជ្រើសរើសយក “Create a recovery drive” ។

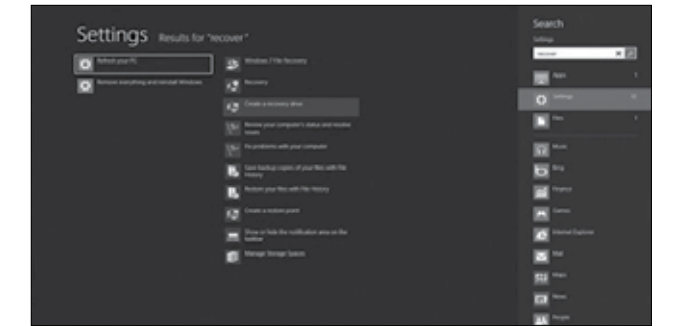

ជាមួយគ្នានេះដែរ Recovery Drive Creator នឹងចាប់ផ្តើមបង្ហាញលោកអ្នកជាលក្ខណៈ Desktop-based Wizard ដែលនៅក្នុងផ្ទាំងនោះមានភ្ជាប់មកនូវ Option អនុញ្ញាតឲ្យអ្នកប្រើប្រាស់អាចធ្វើការបង្កើត Recovery Drive បានយ៉ាងងាយ ។

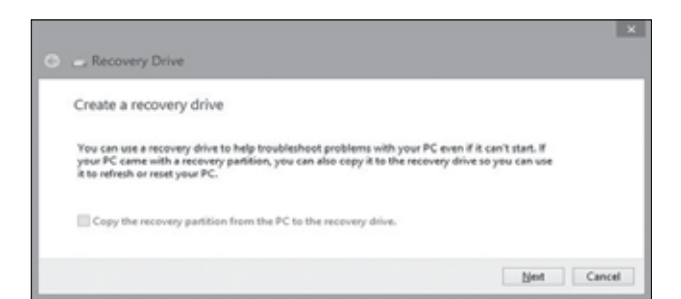

ក្រោយពីលោកអ្នកចុចលើប៊ូតុង “Next” ពេលនោះការភ្ជាប់ទៅកាន់ USB Flash Drive នឹងកើតឡើងភ្លាមៗ។ ម្យ៉ាងទៀតលោកអ្នកក៏នឹងបានឃើញផងដែរនូវ Drives ទាំងអស់ដែលនៅជាប់ម៉ាស៊ីន កុំព្យូទ័រនោះដូចជា CD-RW ឬ DVD-R ជាដើម។ បន្ថែមលើនេះទៅទៀតលោកអ្នកក៏អាចជ្រើស Drives ទាំងនោះជំនួសឲ្យ USB Flash Drive ក៏បានគឺលោកអ្នកគ្រាន់តែចុចលើមុខងារ “Create a system repair disk with a CD or DVD” ។

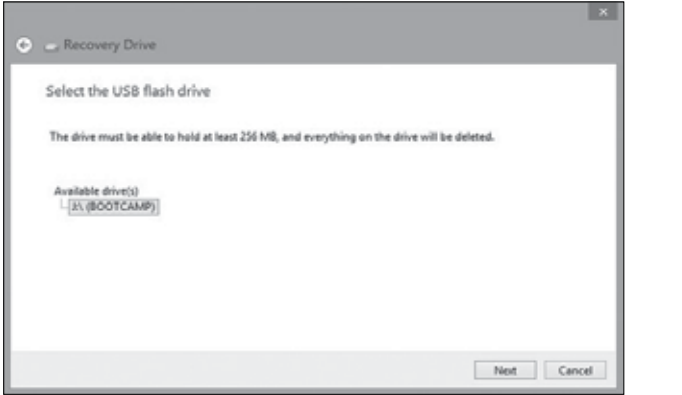

បន្ទាប់មកសូមចាប់ផ្តើមធ្វើការ Select ទៅលើ Drive ណាមួយដែលលោកអ្នកត្រូវការ Recovery Drive រួចហើយបន្តចុចលើប៊ូតុង “Next” ភ្លាមនោះឃើញថា Recovery Wizard នឹងបង្ហាញបញ្ជាក់លោកអ្នកថាអ្វីៗនៅក្នុង Drives នឹងត្រូវបានលុបចោលទាំងស្រុង បន្ទាប់មកលោកអ្នក ចុចលើប៊ូតុង “Create” ។



ភ្លាមនោះ Recovery Drive Wizard នឹងចាប់ផ្តើមបង្ហាញឡើងព្រមជាមួយដំណើរការនៃការ Formatting Drive ផងដែរ ហើយវានឹងធ្វើការចតចម្លង Utilities, Tool រួមជាមួយ Files ជាច្រើនផ្សេងទៀតដែលជាតម្រូវការក្នុងការបង្កើត Recovery Environment ។

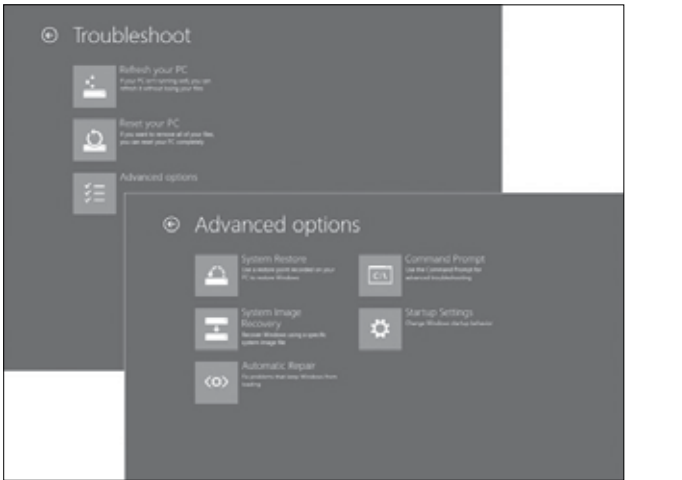

ប៉ុនប្រសព្វក្នុងការចែក

PARTITION ជាមួយ

EASEUS PARTITION

MASTER SERVER ជំនាន់ថ្មី

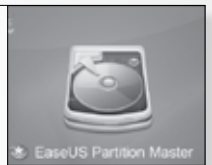

កាលពីលេខមុន ទស្សនាវដ្តីទីក្រុងពត៌មានវិទ្យាបានង្ហាញទៅដល់ប្រិយមិត្តយ៉ាងលម្អិតទាក់ទងទៅនឹងការបង្កើត Auto Play នៅ លើបន្ទះ CD & DVD រួចមកហើយ។ ដោយឡែកនៅក្នុងការចេញផ្សាយលេខនេះផងដែរ ក្រុមការងារនៃទស្សនាវដ្តីយើងនឹងពាំនាំលើកយកមកបង្ហាញនូវចំណេះដឹងថ្មីៗក៏ដូចជាបទពិសោធន៍ល្អៗ។ ទាក់ទងទៅនឹង Partition របស់ Hardisk Drive នៅក្នុងម៉ាស៊ីនកុំព្យូទ័រដោយក្នុងនោះរួមមានការបែងចែក គ្រប់គ្រង បង្កើតនូវ Partition HDD ។ និយាយពីលក្ខណៈពិសេសដែលកម្មវិធីនឹងត្រូវលើកយកមកបង្ហាញនេះ គឺបានផ្តល់នូវសារៈប្រយោជន៍ដ៏ច្រើន និងដំណោះស្រាយដ៏ល្អបំផុត។ ជាងនេះទៅទៀតនោះបានសិក្សាបង្កើតផ្តល់នូវភាពងាយស្រួលទៅលើការប្រើប្រាស់ និងភាពសំបូរបែបនៃសមត្ថភាពទាំងស្រុងទៅលើ Hardisk ដូចជា មុខងារពន្លាតនូវ NTFS system partition ដោយមិនចាំបាច់ reboot ម៉ាស៊ីនកុំព្យូទ័រ។ មុខងារ Merge partitions ប្របាច់បញ្ចូលនូវ Partition ទាំងអស់ឲ្យទៅជា Partition តែមួយ មុខងារបំប្លែង (Convert) ប្រភេទ File System ពី FAT ទៅ NTFS និងជាពិសេសប្រើប្រាស់ទៅនឹងជំនាន់ Microsoft Windows XP, Vista, 7 និង 8 ថែមទៀតផង។

១. របៀបដំណើរការកម្មវិធី

បន្ទាប់ពីលោកអ្នកបានដំឡើងកម្មវិធីរួចរាល់ហើយ សូមចុចទៅលើម៉ឺនុយ Start > All Programs > easeUS Partition Master 9.2.1 Server Edition> easeUS Partition Master 9.2.1 Server Edition ពេលនោះផ្ទាំងកម្មវិធីអនុវត្តន៍នឹងលេចចេញឡើងដូចរូបខាងក្រោម៖

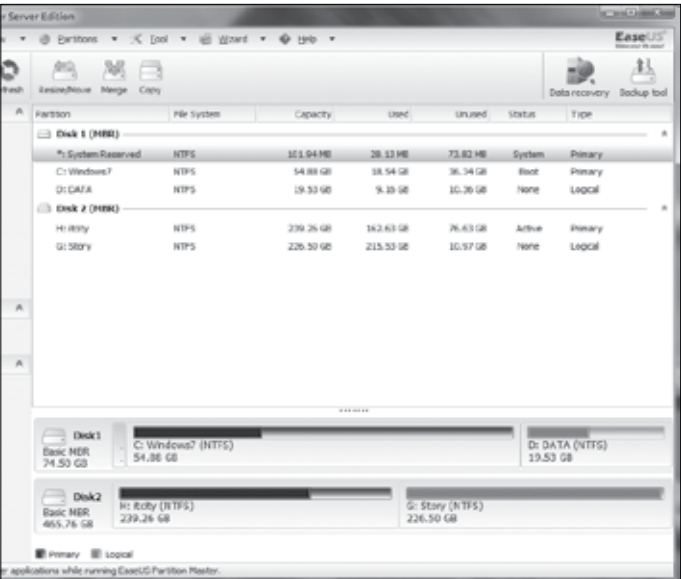

២. វិធីសាស្ត្រនៃការប្រើប្រាស់

ជាដំបូងក្រុមការងារសូមបង្ហាញពីជំហាននីមួយៗរបស់កម្មវិធី ទៅលើ Hardisk ដូចខាងក្រោម៖

+ បង្កើត Partition ថ្មី

ដើម្បីបង្កើតនូវទំហំ ឬក៏ Partition ថ្មីចេញពី Partition ដែលមានទិន្នន័យហើយមិនបានបង់ទិន្នន័យនោះដំណាក់កាលដំបូងត្រូវតែដឹងយ៉ាងច្បាស់នូវទំហំទំនេររបស់ Partition ដែលត្រូវបង្កើត ហើយ Partition ដែលបង្កើតថ្មីត្រូវមានទំហំតូចជាទំហំទំនេរនៃទំហំ Partition ដែលត្រូវយកមកបង្កើតដោយ Right+Click លើ Partition នោះរួចយកពាក្យ Resize/Move partition

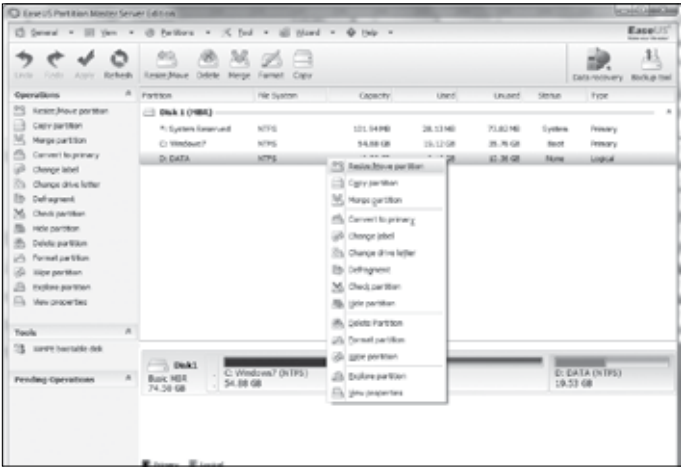

បង្ហាញផ្ទាំង Resize/Move partition

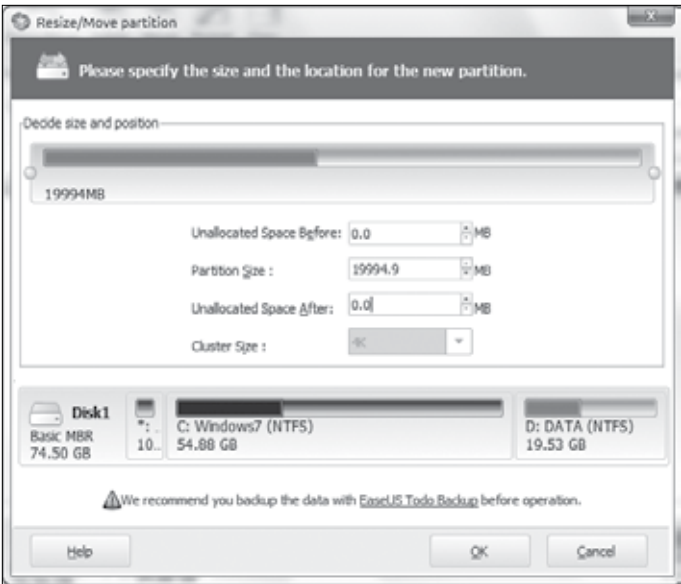

Resize/Move partition

Please specify the size and the location for the new partition.

Decide size and position:

19994MB

Unallocated Space Before: 0.0 MB

Partition Size: 14874.9 MB

Unallocated Space After: 5120.0 MB

Cluster Size: OK

Disk1
Basic MBR
74.50 GB

C: Windows7 (NTFS)
54.88 GB

D: DATA (NT...)
14.53 GB

Unalloc...
5.00 GB

⚠ We recommend you backup the data with EaseUS Todo Backup before operation.

Help OK Cancel

Resize/Move partition

Please specify the size and the location for the new partition.

Decide size and position

19994 MB

Unallocated Space Before: 0.0 MB

Partition Size: 14874.9 MB

Unallocated Space After: 5120.0 MB

Cluster Size: 4K

Disk1

Basic MBR 74.50 GB

C: Windows7 (NTFS) 54.88 GB

D: DATA (NT...) 14.53 GB

Unallocated 5.00 GB

We recommend you backup the data with [EaseUS Todo Backup](#) before operation.

Help OK Cancel

The screenshot shows the Exact7 Partition Master Server Edition software. The 'Operations' pane on the left has 'Create partition' selected. The main window displays a table of partitions on Disk 1 (20GB). A context menu is open over the 'C:\Windows' partition, showing options: 'Create partition', 'Delete disk', and 'Convert to FAT32'. The 'Create partition' option is highlighted. The bottom status bar shows 'Primary' and 'Logical' partitions.

Partition	File System	Capacity	Used	Unused	Status	Type
1 (C:\Windows)	NTFS	20.00 GB	20.00 GB	0.00 GB	Online	Primary
2 (D:\Data)	NTFS	20.00 GB	20.00 GB	0.00 GB	Online	Primary
3 (E:\Data)	NTFS	20.00 GB	20.00 GB	0.00 GB	Online	Primary

- + Partition Label គឺជាឈ្មោះរបស់ Partition ថ្មី
- + Create As ជ្រើសយក Logical
- + File System ជ្រើសយក NTFS
- + Drive Letter តាមតម្រូវការ
- + Cluster Size ជ្រើសយក Default

Create partition

Please specify the size and the location for the new partition.

Partition label :

Create As : Drive Letter :

File System : Cluster Size :

Decide size and position

Unallocated Space Before: 0.0 MB

Partition Size : 5115.3 MB

Unallocated Space After: 0.0 MB

The screenshot shows the Acronis True Image Home 12.0 interface. The 'Backup' window is open, displaying a list of backup tasks. The task 'Backup of System' is selected, and its details are shown in the right pane. The details include the backup type (Full), the source (C:\Windows\System32\config), and the destination (Acronis True Image Home 12.0 backup image). The backup is scheduled for 12:00 AM on 12/12/2012.

បន្ទាប់ចុចប៊ូតុង Apply

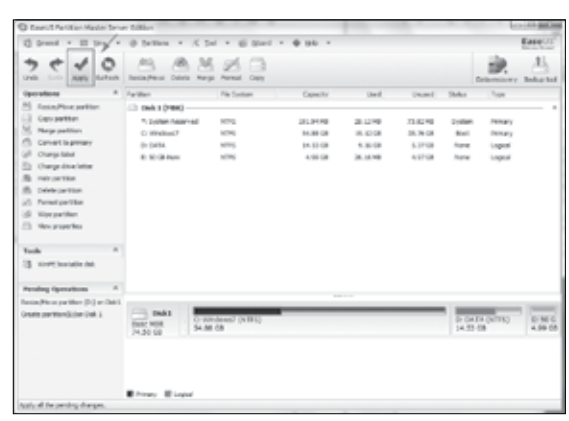

ផ្ទាំងបន្ទាប់ចុចលើប៊ូតុង YES

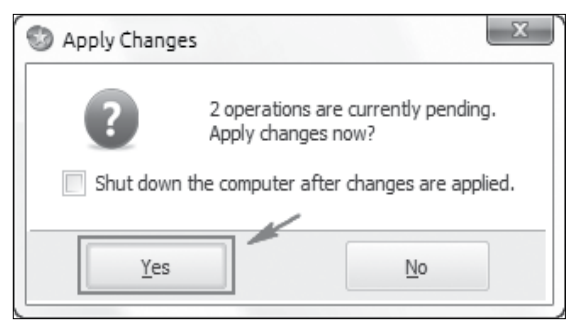

បង្ហាញផ្ទាំងកម្មវិធីដំណើរការ

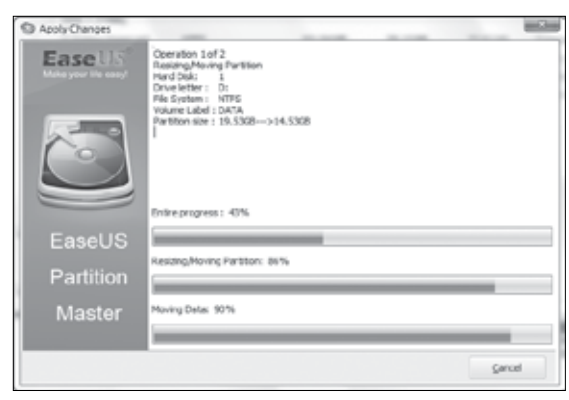

បង្ហាញផ្ទាំងក្រោយពីការបង្កើតទទួលជោគជ័យ

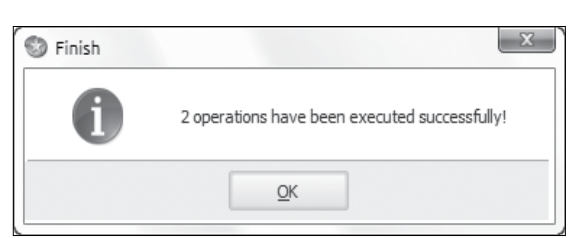

បង្ហាញ Partition ដែលបានបង្កើតថ្មី

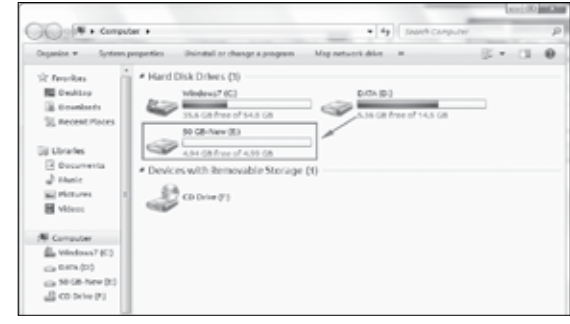

+ បន្ថែមទំហំទំនេរពី Partition D (Data) ទៅកាន់ Partition C (Windows)

នៅត្រង់ដំណាក់កាលនេះក្រុមការងារយើងនឹងធ្វើការបង្ហាញដោយយកទំហំ Free Space 2 GB ពី Partition D (Data) ទៅ បញ្ចូលក្នុង Partition C (Windows)។ Right + Click លើ Partition D (Data) យកពាក្យ Resize/Move partition

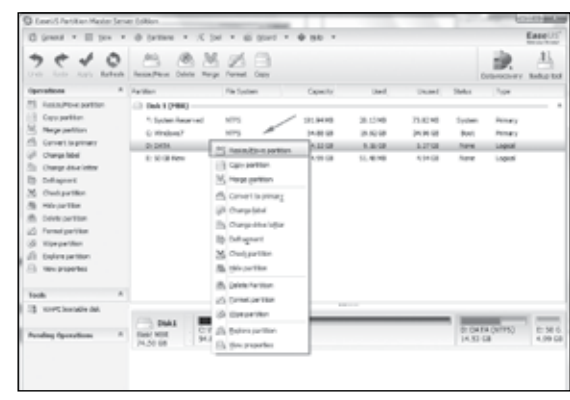

នៅលើផ្ទាំង Resize/Move partition ត្រូវយកទំហំ Partition Size ទាំងអស់គិតជា MB គឺ 14880.5 MB ដកទំហំ 2 GB គិតជា MB គឺ 2048។ $14880.5 - 2048 = 12832.5$ MB ហើយយកតម្លៃនោះវាយបញ្ចូលទៅក្នុងប្រឡោះ Partition Size ដូចរូប

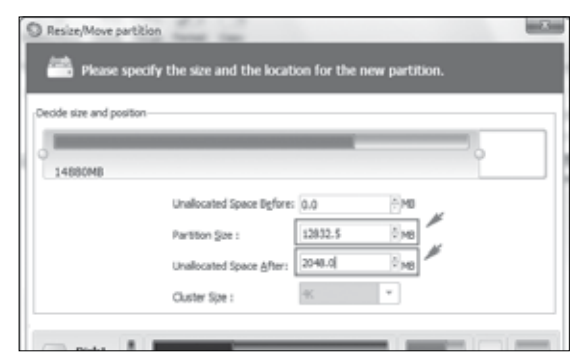

ក្រោយពីកំណត់តាមតម្រូវការហើយ ចុចលើប៊ូតុង OK

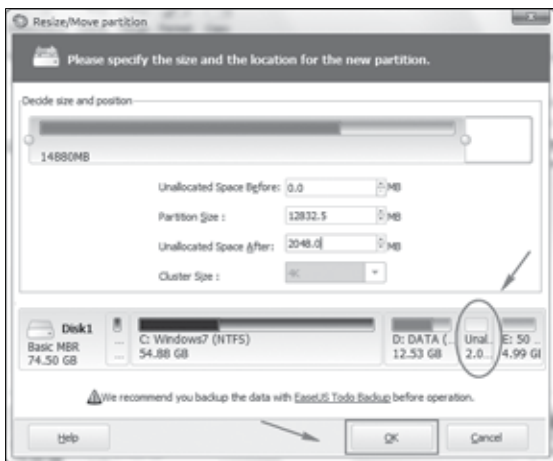

ចុចលើប៊ូតុង OK រួចនៅក្នុងផ្ទាំងកម្មវិធីអនុវត្តនឹងលេចចេញ នូវ Partition ថ្មីមួយដែលមានទំហំ 2GB និងមាន File System (Unallocated) ដូចរូបខាងក្រោម

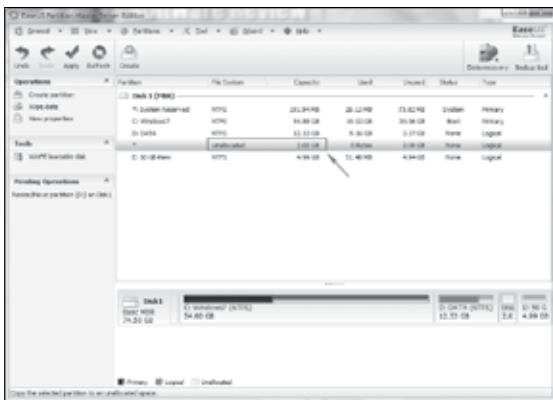

ត្រង់ចំណុចនេះដដែលដើម្បីបញ្ចូលទំហំទំនេរទៅក្នុង Partition C (Windows) នោះនៅផ្នែកខាងក្រោមត្រូវប្រើនូវ Cursors ដើម្បីទាញទំហំទំនេរ 2GB នោះទៅដាក់ពីខាងមុខ Partition C (Windows) ដូចរូប

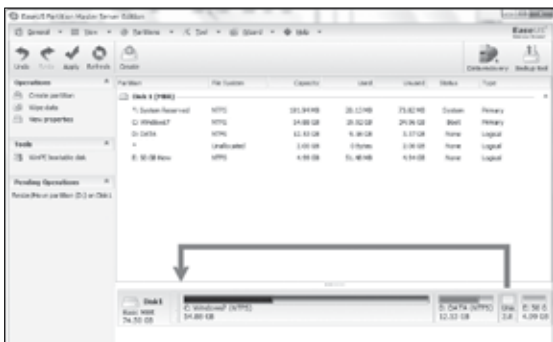

បង្ហាញទំហំទំនេរ ស្ថិតនៅពីខាងមុខ Partition C (Windows)

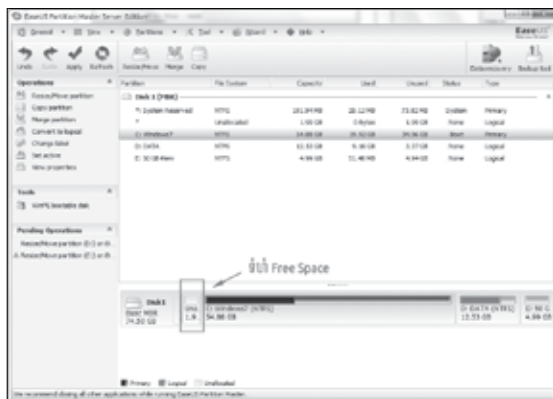

បន្ទាប់ពីបានទំហំ Free Space ស្ថិតនៅពីខាងមុខ Partition C (Windows) ហើយនោះ ត្រូវ Right+Click លើ Partition C (Windows) នោះយកពាក្យ Resize/Move partition

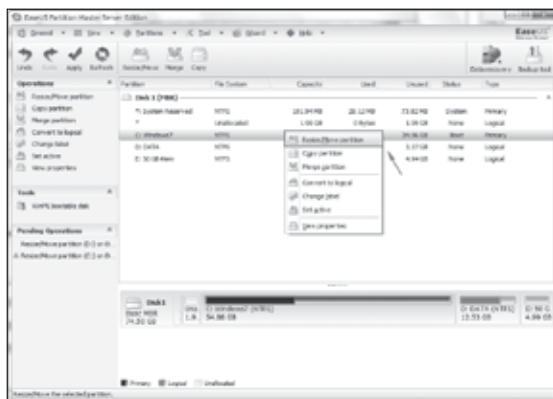

នៅក្នុងផ្ទាំង Resize/Move partition នៃផ្នែកខាងលើ ត្រូវប្រើ Cursors ដាក់ឱ្យចេញដូចរូប + រួចទាញពីស្តាំទៅឆ្វេង

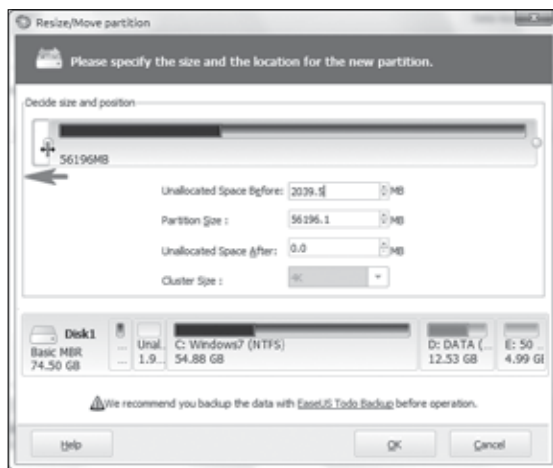

បង្ហាញទំហំ Partition Size ថ្មីក្រោយពីអនុវត្ត

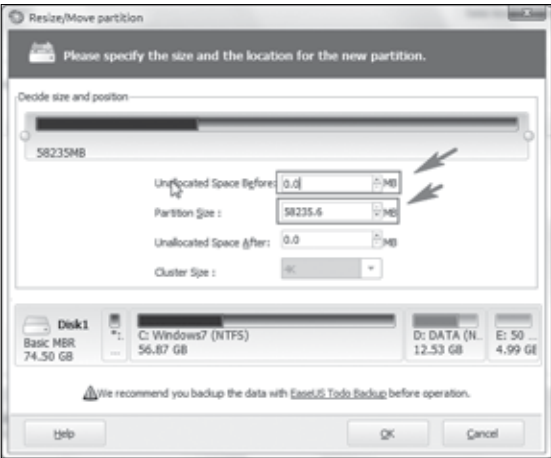

ចុចប៊ូតុង OK ដើម្បីសម្រេច

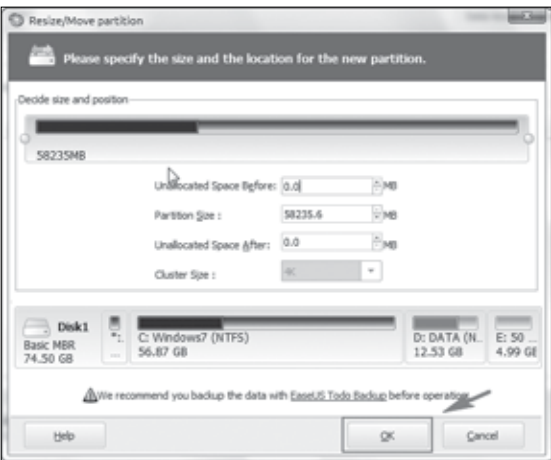

ចុងក្រោយចុចប៊ូតុង Apply

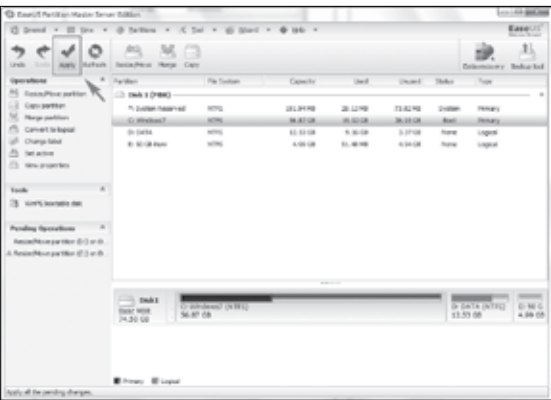

ផ្ទាំង Apply Change ចុចលើប៊ូតុង Yes

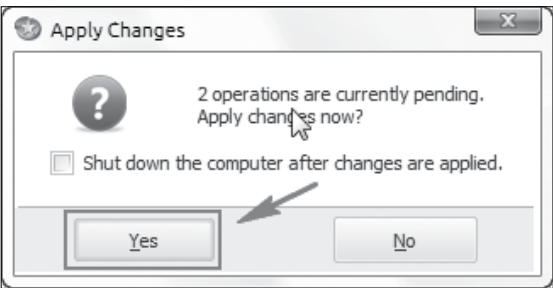

រួចនៅក្នុងផ្ទាំង Warning ចុចលើប៊ូតុង Yes ដើម្បី Restart

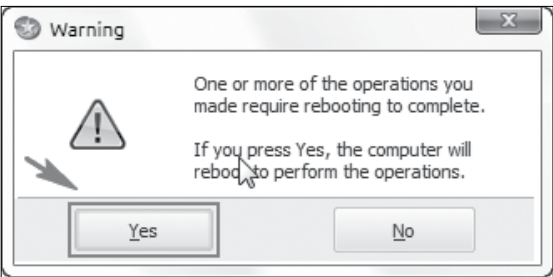

ផ្ទាំងដំណើរការ

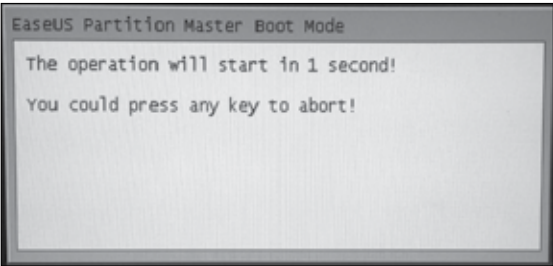

ដំណើរការអនុវត្ត

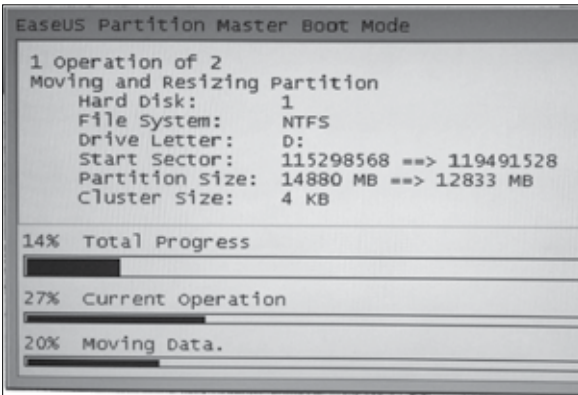

ដំណើរការចប់ទទួលបានជោគជ័យ

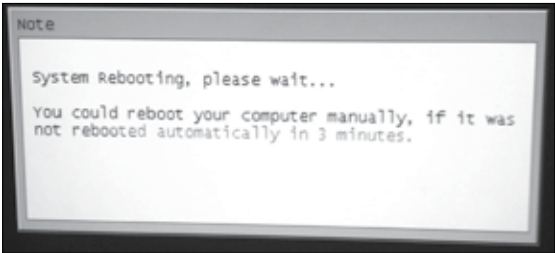

បង្ហាញទំហំទំនេរ 2 GB បន្ថែមទៅលើ Partition C (Windows)
ក្រោយពីអនុវត្ត

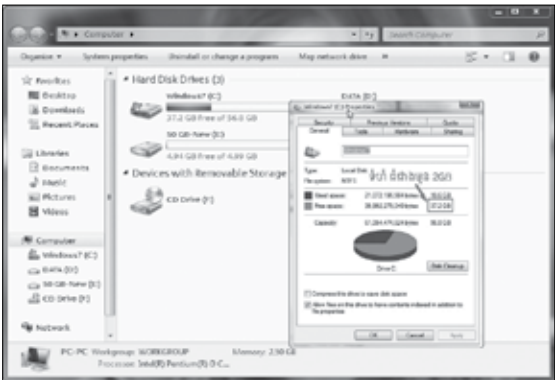

+ មុខងារ Copy Partition

Copy Partition មានន័យថា ថតចម្លងនូវឯកសារទិន្នន័យពីក្នុង Partition ណាមួយចូលទៅក្នុង Partition មួយផ្សេងទៀតឲ្យមានទិន្នន័យដូចគ្នា។ ត្រង់ចំណុចនេះដើម្បី Copy បានលុះត្រាតែ Partition ដែលត្រូវ Copy ដាក់នោះមានជាលក្ខណៈ Unallocated ដូច្នេះត្រូវបង្កើត Partition Unallocated មួយដោយ Right +Click រួចយកពាក្យ Resize/Move partition

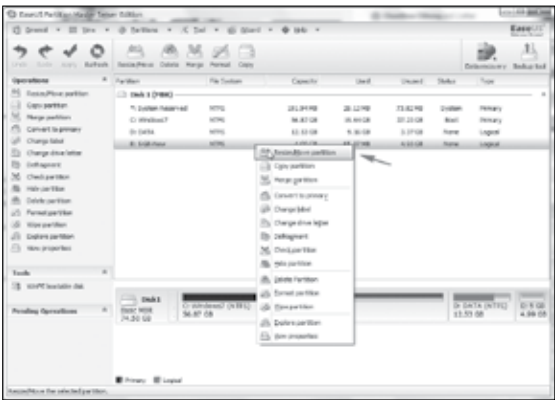

រួចបង្កើត Unallocated Space 1024 MB រួចចុចប៊ូតុង OK

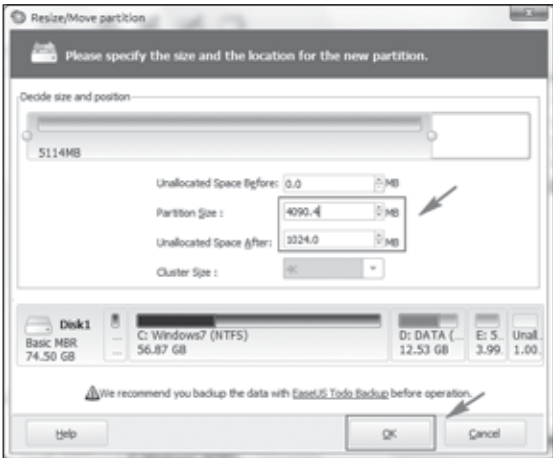

បង្ហាញ Unallocated ដែលបានបង្កើត

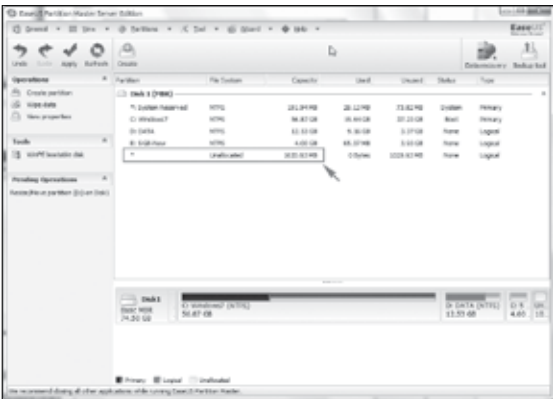

បន្ទាប់មក Right+Click លើ Partition ដែលត្រូវ Copy យកពាក្យ Copy Partition

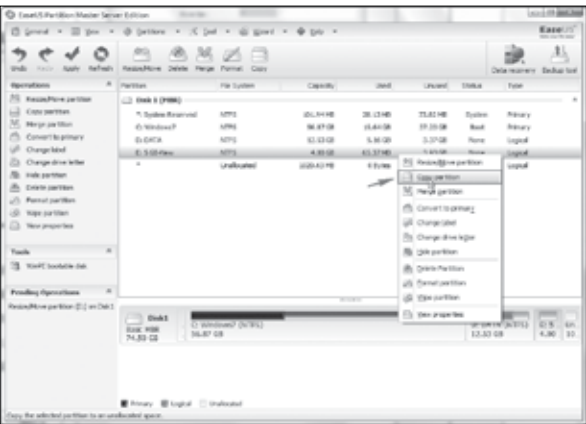

បន្ទាប់មកក្នុងផ្ទាំង Partition Copy Wizard ចុចប៊ូតុង Next

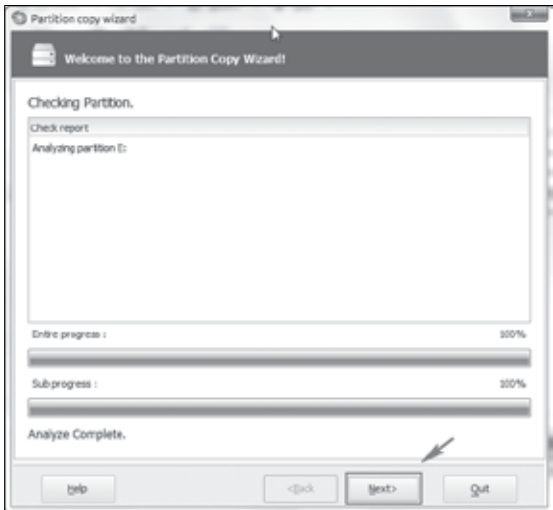

ផ្ទាំងបន្ទាប់ជ្រើសយក Partition ដែលមាន File System Unal-located ដែលបានបង្កើតពីខាងលើរួចចុចប៊ូតុង Next ដើម្បី បន្ត

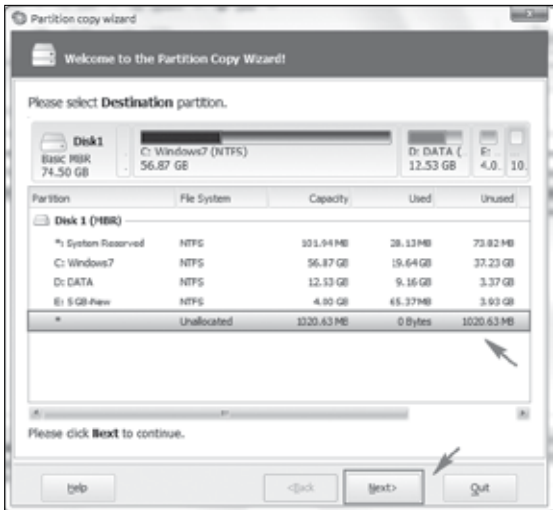

ចុចប៊ូតុង Apply

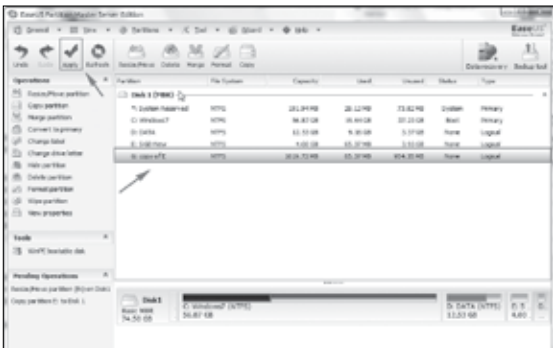

ចុចប៊ូតុង Yes

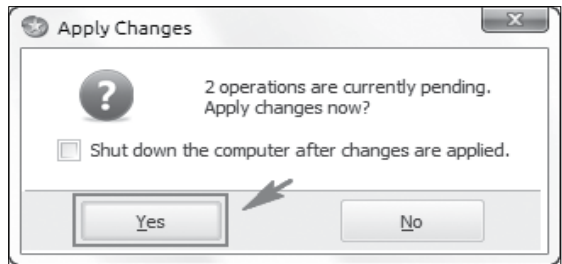

សកម្មភាពពេលដំណើរការ

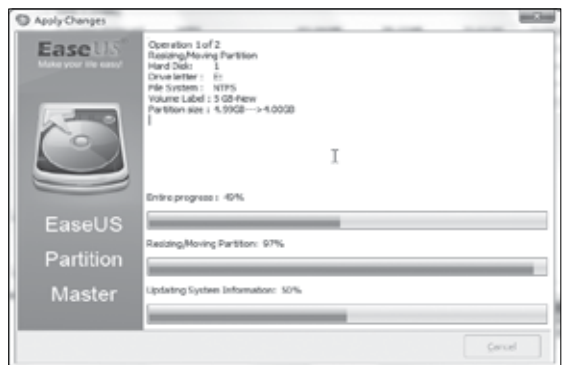

ផ្ទាំង Finish ចុចប៊ូតុង OK

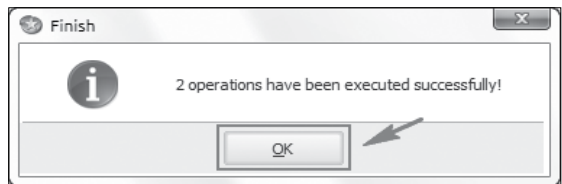

ពេលនោះយើងនឹងទទួលបាន Partition ថ្មីមួយដែលមានទិន្នន័យដូចគ្នាបេះបិទទៅនឹង Partition (E) ដែលបានថតចម្លងរួចរាល់

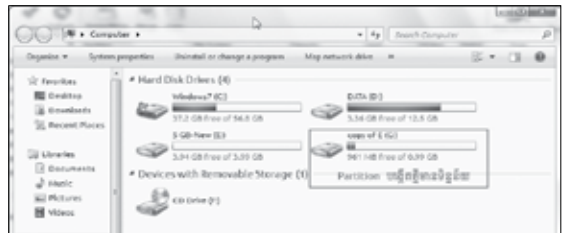

តាមរយៈកម្មវិធីអនុវត្ត Easeus Partition Master Server នេះ ដដែលនូវរាល់ការបង្ហាញពីមុខងារមួយចំនួនផ្សេងទៀតនឹងមានបង្ហាញនៅលេខ (162)។

(តទៅលេខ 162)



15+ Excellent High Speed Photographs



20 Beautiful Long Exposure Photographs



35 Amazing Logo Designs



Create a Vintage Photograph in Photoshop

របៀបរចនា

Image Slideshow

ដោយប្រើ **HTML CSS** និង **Jquery**

បើយើងក្រឡេកមើលគេហទំព័រមួយចំនួនទាំងក្នុង និងក្រៅប្រទេស កំពុងតែមានវត្តមាននៅលើបណ្តាញអ៊ីនធឺណែត យើងសង្កេតឃើញថាការ រចនាមានលក្ខណៈខុសៗប្លែកគ្នា ក៏ប៉ុន្តែគេហទំព័រទាំងនោះគឺពុំសូវជាមើល រំលងនូវការដាក់បញ្ចូល Image Slideshow ចូលទៅក្នុងគេហទំព័ររបស់ ខ្លួនឡើយ។ ការដាក់បញ្ចូលនូវ Image Slideshow ចូលទៅក្នុងគេហទំព័រ គឺបានបង្កើននូវសោភ័ណភាព ភាពរស់រវើក និងការទាក់ទាញថែមមួយ កម្ម វិធីទៀតដល់គេហទំព័ររបស់លោកអ្នក។ Image Slideshow ត្រូវបានគេប្រ ើសប្រាប់ធ្វើការបង្ហាញនូវទំនិញ សេវាកម្ម និងសកម្មភាពផ្សេងៗដែលមាន លក្ខណៈជា Slideshow Random។ យ៉ាងណាមិញវត្តមានរបស់ ទស្សនាវដ្តីទីក្រុងព័ត៌មានវិទ្យាលេខ ១៦១ នេះ ក្រុមការងារនៃទស្សនាវដ្តី ទីក្រុងព័ត៌មានវិទ្យាក៏បានធ្វើការបង្ហាញពីរបៀបរចនា ដោយធ្វើការអនុវត្តន៍ ទាំងអស់គ្នាជាមួយនឹងក្រុមការងាររបស់យើងដូចខាងក្រោម៖



ជាដំបូងយើងសូមណែនាំប្រិយមិត្តទាំងអស់មេត្តាបង្កើតនូវទីកន្លែង សម្រាប់ផ្ទុកការងាររបស់យើង (Directory) ដើម្បីងាយស្រួលក្នុងការគ្រប់ គ្រងការងារដូចតទៅ៖

- + Folder N° 161 : សម្រាប់ផ្ទុកការងារទាំងមូល (Project)
- + Folder images : សម្រាប់ផ្ទុករូបភាព
- + Folder css : សម្រាប់ផ្ទុក File style.css
- + Folder js : សម្រាប់ផ្ទុក File ដែលជា Library របស់ JQuery គឺ jquery.



min.js និង jquery-ui.min.js ដូចរូប

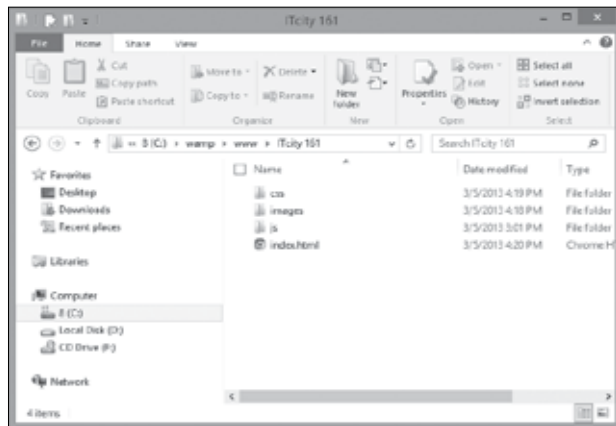

បញ្ជាក់: ដើម្បីបាន Library របស់ JQuery លោកអ្នកអាចទាញយកតាម រយៈ Link : [http://ajax.googleapis.com/ajax/libs/jquery/1.3.2/jquery .min.js](http://ajax.googleapis.com/ajax/libs/jquery/1.3.2/jquery.min.js) សម្រាប់ jquery.min.js និង [http://ajax.googleapis.com/ajax/ libs/jqueryui/1.5.3/jquery-ui.min.js](http://ajax.googleapis.com/ajax/libs/jqueryui/1.5.3/jquery-ui.min.js) សម្រាប់ jquery-ui.min.js។

ក្រោយពីយើងបានរៀបចំរចនាសម្ព័ន្ធការងាររួចរាល់ហើយ យើងចាំ បាច់ត្រូវមាន Source មួយចំនួនទៀតដើម្បីបំពេញតម្រូវការឲ្យដូចលទ្ធផល ដូចដែលក្រុមការងាររបស់យើងធ្វើការបង្ហាញជូន ហើយ Source ទាំងនោះ មានដូចជា៖

+ background_bg.jpg : គឺជារូបភាពសម្រាប់ធ្វើផ្ទៃឲ្យ Background



+ logo_itcity.png : ជារូបភាពតំណាងឲ្យនិមិត្តសញ្ញារបស់ទស្សនាវដ្តី ទីក្រុងព័ត៌មានវិទ្យា សម្រាប់ដាក់ជា Logo



+ image1.jpg , image1-small.jpg, image2.jpg , image2-small.jpg, image3.jpg, image3-small.jpg, image4.jpg, image4-small.jpg, image5.jpg, image5-small.jpg, selected-item.gif, transparent-bg.gif, transparent-bg.png រូបទាំងនេះត្រូវបានធ្វើជា Icons និងសម្រាប់បង្ហាញនៅក្នុង Slideshow ដោយផ្ទុកនៅក្នុង Folder images ។

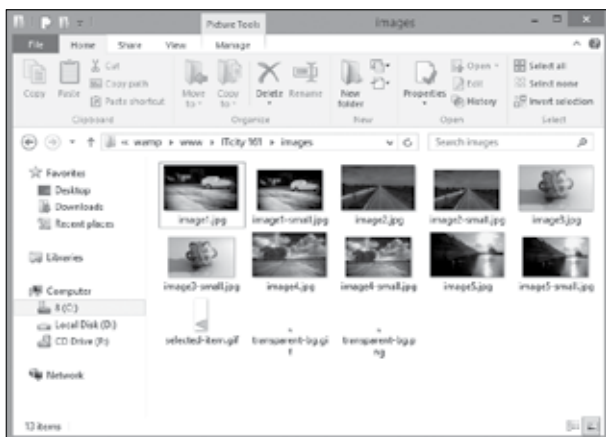

ការអនុវត្ត៖

បន្ទាប់ពីលោកអ្នកមាន Source គ្រប់គ្រូវការដូចដែលក្រុមការងាររបស់យើងបានធ្វើការរៀបរាប់ជូនខាងលើសព្វគ្រប់អស់ហើយសូមប្រើយមិត្តធ្វើការអនុវត្តន៍ជាមួយយើងទាំងអស់គ្នាជាជំហានៗដូចខាងក្រោម៖

ជំហានទី ១៖

នេះជាជំហានដំបូងដែលយើងនឹងធ្វើការបង្កើតនូវ File មួយដោយប្រើ Code របស់ HTML សម្រាប់បង្ហាញ Content នៅលើ Browser ដោយឧបមាថា File នោះមានឈ្មោះ slider.html។

```
<html>

<head>

<title>Image Slide Show </title>

</head>
```

```
<body>

<div id="logo"></div>

<div id="featured" >

<ul class="ui-tabs-nav">

<li class="ui-tabs-nav-item ui-tabs-selected"

id="nav-fragment-1">

<a href="#fragment-1">

<span>15+ Excellent High Speed Photo

graphs</span></a>

</li>

<li class="ui-tabs-nav-item"

id="nav-fragment-2">

<a href="#fragment-2">

<span>20 Beautiful Long Exposure

Photographs</span></a>

</li>

<li class="ui-tabs-nav-item"

id="nav-fragment-3">

<a href="#fragment-3">

<span>35 Amazing Logo Designs

</span></a>

</li>

<li class="ui-tabs-nav-item"

id="nav-fragment-4">

<a href="#fragment-4">
```



```

        <span>Create a Vintage Photograph in
        Photoshop</span></a>

    </li>
</ul>

    <!-- First Content -->
<div id="fragment-1" class="ui-tabs-panel" style="">
    
    <div class="info" >
        <h2><a href="#" >15+ Excellent High
        Speed Photographs</a></h2>
        <p>Lorem ipsum dolor sit amet, consecte
        tur adipiscing elit. Nulla tincidunt condi
        mentum lacus. Pellentesque ut diam...
        <a href="#" >read more</a></p>
    </div>
</div>

    <!-- Second Content -->
<div id="fragment-2" class="ui-tabs-panel
ui-tabs-hide" style="">
    
    <div class="info" >
        <h2><a href="#" >20 Beautiful Long
        Exposure Photographs</a></h2>
        <p>Vestibulum leo quam, accumsan
        nec porttitor a, euismod ac tortor. Sed
        ipsum lorem, sagittis non egestas id,
        suscipit....<a href="#" >read more</a>
        </p>

```

```

    </div>
</div>

    <!-- Third Content -->
<div id="fragment-3" class="ui-tabs-panel ui-tabs-
hide" style="">
    
    <div class="info" >
        <h2><a href="#" >35 Amazing Logo
        Designs</a></h2>
        <p>liquam erat volutpat. Proin id volutpat
        nisi. Nulla facilisi. Curabitur facilisis sollici
        tudin ornare....
        <a href="#" >read more</a></p>
    </div>
</div>

    <!-- Fourth Content -->
<div id="fragment-4" class="ui-tabs-panel
ui-tabs-hide" style="">
    
    <div class="info" >
        <h2><a href="#" >Create a Vintage
        Photograph in Photoshop</a></h2>
        <p>Quisque sed orci ut lacus viverra
        interdum ornare sed est. Donec porta,
        erat eu pretium luctus, leo augue
        sodales....
        <a href="#" >read more</a></p>
    </div>
</div>
</div>
</div>
</div>
</body>

```



</html>

បន្ទាប់ពីលោកអ្នកបានសរសេរ Code html ដូចក្រុមការងារយើងខាងលើរួចមក លោកអ្នកនឹងទទួលបានលទ្ធផលដូចរូបខាងក្រោម៖

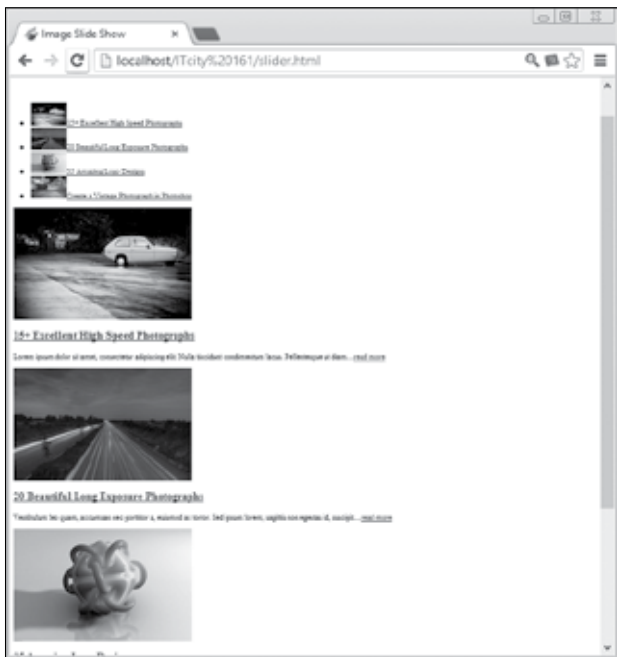

ជំហានទី ២:

នេះជាជំហានបន្ទាប់សម្រាប់ធ្វើការរៀបចំរាល់ Content នៃគេហទំព័ររបស់យើងឲ្យមានភាពស្រស់ស្អាតទៅតាមចំណងចំណូលចិត្ត និងសេចក្តីត្រូវការ។ រាល់ការរចនាគេហទំព័រ ពិតជាពុំអាចខ្វះនូវ CSS បានឡើយ សម្រាប់តុបតែងលំអរទម្រង់របស់ Page ។ ដូច្នេះលោកអ្នកត្រូវបង្កើត File មួយឈ្មោះ style.css ហើយផ្ទុកនៅក្នុង Folder CSS រួចសរសេរ Code នៅក្នុង File នោះដូចខាងក្រោម៖

```
body{
    background-image:url(../images/background_bg.jpg);
}

#logo{
    width:457px;
```

```
margin-left:auto;
margin-right:auto;
margin-top:50px;
}

#featured{
    width:400px;
padding-right:250px;
position:relative;
border:5px solid #ccc;
height:250px;
background:#fff;
margin-top:50px;
margin-left:auto;
margin-right:auto;
```

```
}

#featured ul.ui-tabs-nav{
    position:absolute;
    top:0; left:400px;
    list-style:none;
padding:0; margin:0;
width:250px;
}

#featured ul.ui-tabs-nav li{
    padding:1px 0; padding-left:13px;
    font-size:12px;
    color:#666;
}

#featured ul.ui-tabs-nav li img{
    float:left; margin:2px 5px;
```





```

background:#fff;
padding:2px;
border:1px solid #eee;
}
#featured ul.ui-tabs-nav li span{
font-size:11px; font-family:Verdana;
line-height:18px;
}
#featured li.ui-tabs-nav-item a{
display:block;
height:60px;
color:#333; background:#fff;
line-height:20px;
}
#featured li.ui-tabs-nav-item a:hover{
background:#f2f2f2;
}
#featured li.ui-tabs-selected{
background:url('../images/selected-item.gif') top left no-re-
peat;
}
#featured ul.ui-tabs-nav li.ui-tabs-selected a{
background:#ccc;
}
#featured .ui-tabs-panel{
width:400px; height:250px;
background:#999; position:relative;

```

```

}
#featured .ui-tabs-panel .info{
position:absolute;
top:180px; left:0;
height:70px;
background: url('../images/transparent-bg.png');
}
#featured .info h2{
font-size:18px; font-family:Georgia, serif;
color:#fff; padding:5px; margin:0;
overflow:hidden;
}
#featured .info p{
margin:0 5px;
font-family:Verdana; font-size:11px;
line-height:15px; color:#f0f0f0;
}
#featured .info a{
text-decoration:none;
color:#fff;
}
#featured .info a:hover{
text-decoration:underline;
}
#featured .ui-tabs-hide{
display:none;
}

```

ក្រោយពីលោកអ្នកបានសរសេរ Code ដូចដែលក្រុមការងាររបស់ យើងបានធ្វើការបង្ហាញជូនដូចខាងលើ នោះយើងនឹងទទួលបាននូវទម្រង់ Interface នៃ Image Slide Show យ៉ាងស្រស់ស្អាតដូចរូបខាងក្រោមនេះ៖





ជំហានទី ៣:

នេះជាជំហានចុងក្រោយដែលយើងត្រូវប្រើនូវភាសា JQuery សម្រាប់បន្ថែម Animation ដើម្បីឲ្យ Slide Show មានសភាពរស់រវើកដោយការផ្លាស់ប្តូររូបភាពពីមួយទៅមួយជាស្វ័យប្រវត្តិមានលក្ខណៈ Ramdom និងអាចចុចបានផងដែរ គ្រាន់តែសរសេរ Code នៅក្នុង Tag <head>T</head> ដូចខាងក្រោមជាការស្រេច៖

```

<script type="text/javascript" src="js/jquery.min.js" ></script>
<script type="text/javascript" src="js/jquery-ui.min.js" ></script>
<script type="text/javascript">
    $(document).ready(function(){
        $("#featured > ul").tabs({fx:{opacity: "toggle"}});
        tabs("rotate", 5000, true);
    });
</script>

```

ខាងក្រោមនេះគឺជាលទ្ធផលដែលយើងទទួលបានក្រោយពីបានអនុវត្តន៍នូវជំហានខាងលើ៖



ADD-ONS





1

Adblock for Youtube មុខងារបិទ Advert វីដេអូ :

តើលោកអ្នកមានភាពធុញច្រឡំជាមួយការយោសាសនាផ្សាយលក់របស់ក្នុង វីដេអូដែលមាននៅលើ Youtube ដែររឺទេ?

ពេលនេះលោកអ្នកអស់កង្វល់ជាមួយបញ្ហានេះទៀតហើយដោយគ្រាន់ តែដំឡើងកម្មវិធី Adblock for Youtube ភ្លាម គ្រប់ Pre-Roll Ads នៅលើ Youtube គឺត្រូវបិទជារៀងរហូត។ Adblock វាធ្វើការដកចេញការផ្សាយ ពាណិជ្ជកម្មវីដេអូមុនពេលបង្ហាញវីដេអូរបស់លោកអ្នក។



2

Screenleap for Gmail មុខងារចែករំលែក Screen ពី Gmail:

សម្រាប់មុខងារមួយនេះលោកអ្នកអាចចែករំលែកអេក្រង់ (Screen) បានភ្លាមៗពីខាងក្នុង Gmail។ ចាប់ផ្តើមចែករំលែកនូវអេក្រង់របស់លោកអ្នក ជាមួយនឹងការចុចតែមួយដងគត់ដោយពុំចាំបាច់ចាកចេញពី Gmail។ ការចាប់ ផ្តើមចែករំលែករបស់លោកអ្នកចេញពី Gmail ក្នុងរយៈពេលតិចជាង 5 វិនាទី (ត្រូវការ Java ដើម្បី Share)។

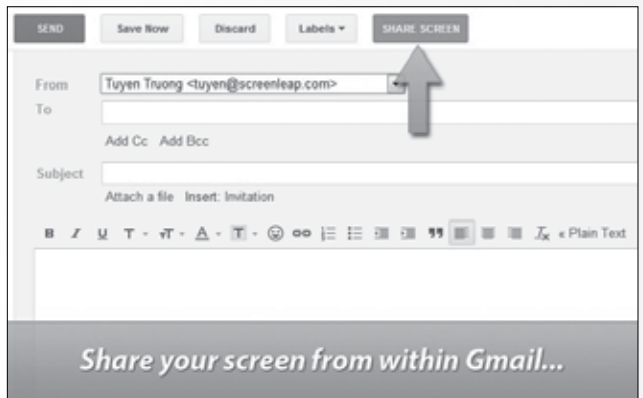

3

Download Album រូបភាពក្នុង Facebook ជាមួយ facepaste:

ចំពោះការប្រើប្រាស់មុខងារ Add-On នេះ លោកអ្នកគ្រាន់តែ Right Click ក្នុងទំព័រ បន្ទាប់មកចុច "Download Facebook album(s)"។ លោក អ្នកអាចធ្វើបែបនេះនៅក្នុង Album រូបភាពមួយ ឬរូបភាពមួយ "Photos of You" និងរូបភាពទាំងអស់ "Photos" ក្នុងគេហទំព័ររបស់លោកអ្នក។ លោក អ្នកអាច Download បានច្រើន Albums ពីអ្នកប្រើ ប្រាស់ដោយធ្វើបែបនេះ នៅលើទំព័រ "Albums"។ លោកអ្នកក៏អាច Download វីដេអូក្នុង Albums ដូចរូបភាពដែរ។

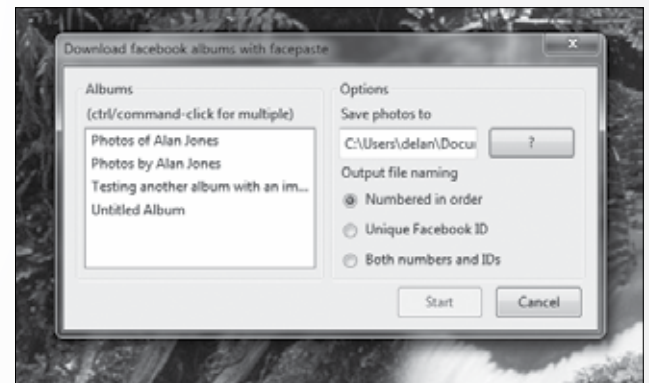

4

Troll Faces សម្រាប់ Facebook Chat:

Troll Faces គឺជា Add-On ដែលបន្ថែមនូវ Troll Faces ដ៏មាន ភាពពេញនិយមទៅក្នុងផ្ទាំង Facebook chat ដែលអាចឲ្យលោកអ្នកប្រើប្រាស់ បានកាន់តែច្រើនរូបភាពយ៉ាងងាយស្រួល។ ដូច្នេះលោកអ្នកមានភាពងាយ ស្រួលប្រើ Troll Faces ខណៈពេលកំពុងជជែកកម្សាន្តជាមួយមិត្តភក្តិបាន យ៉ាងសប្បាយរីករាយ។

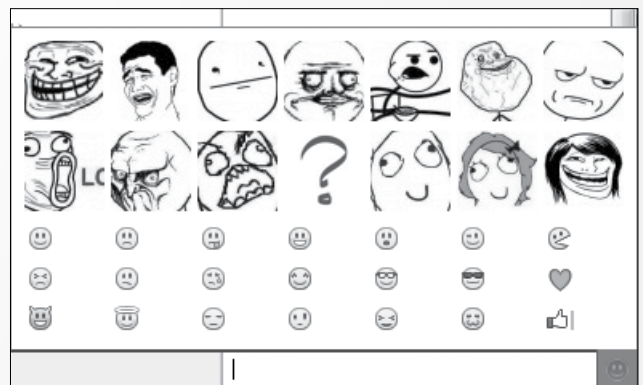



តើមានអ្វីប្លែកសម្រាប់

Microsoft Office 2013 ?



Office

ចំពោះការអភិវឌ្ឍន៍នាពេលបច្ចុប្បន្ននេះមានការរៀនសូត្រខ្ពស់ត្រប់វិស័យទាំង Hardware Software និងបច្ចេកវិទ្យានានាជាច្រើន ទៀត។ ការវិវត្តន៍ទាំងនោះសុទ្ធតែផ្តល់ភាពងាយស្រួល រហ័ស និងចំណេញពេលវេលាក្នុងការធ្វើការងារដល់អ្នកប្រើប្រាស់ឲ្យទទួលបាននូវ ប្រសិទ្ធភាពការងារខ្ពស់ ព្រមទាំងមានទំនុកចិត្ត។ ក្នុងចំណោមការអភិវឌ្ឍន៍ទាំងនោះក៏មានកម្មវិធី Microsoft Office ក៏ត្រូវបានវិវត្តន៍ទៅមុខកាន់ តែពិសេសក្នុងការបម្រើការងារជូនលោកអ្នកជាមួយមុខងារ និងគុណសម្បត្តិរបស់វា នោះគឺ Microsoft Office 2013។ ជាងនេះទៅទៀតដើម្បី ឲ្យកាន់តែជាក់លាក់ថាមានអ្វីប្លែកចំពោះការបង្ហាញខ្លួនថ្មីនេះ សូមធ្វើការតាមដានទាំងអស់គ្នា។

ភាពទូទៅរបស់ Office 2013 :

នេះគឺជាសារៈប្រយោជន៍មួយនៃ Microsoft Office 2013 ដែលដំណើរការគ្រប់វិធី តាមតែអាចធ្វើបាន។

Cloud syncing:

សម្រាប់វានេះគឺមានភាពល្អច្រើននូវមូលដ្ឋានរបស់ Office 2013។ គ្រប់ឯកសាររបស់លោកអ្នកស្វ័យប្រវត្តិចំពោះការ Save ទៅកាន់ SkyDrive folder នៅលើ Desktop មានន័យថាលោកអ្នកអាចចូលទៅកាន់ពួកវាពីឧបករណ៍នានារបស់លោកអ្នក។ លើសពី នេះលោកអ្នកអាច Send ក្រៅ Link ដោយផ្ទាល់ ពី SkyDrive ពេលដែលកំណត់កម្រិតនៃការកែប្រែសិទ្ធិនៅពេលលោកអ្នកត្រូវការ Share ឯកសារ (Document) ជាមួយមិត្តភក្តិ និងអ្នករួមការងារ។ ប្រសិនបើមនុស្សដែលលោកអ្នក Send ទៅមិនមាន Office 2013 វាមិនមានជាបញ្ហានោះទេ។ ដោយគ្រាន់តែចុចម្តងនៅលើ Link ខណៈនោះវាបើកឡើងនូវ Browser (Online) សម្រាប់វាដើម្បីអានបានភ្លាមៗ។

Word 2013:

វាមើលទៅមានអារម្មណ៍ថាមានភាពដឹកនាំចំពោះវិធីសាស្ត្រ រួមជាមួយការផ្លាស់ប្តូរចំពោះពាក្យ។ តើមានចំនួនច្រើនប៉ុណ្ណាដែលអាចឲ្យ

ចំនួនមួយបន្ថែមទៅកាន់ការជ្រើសរើសព័ត៌មានពាក្យនៅចុងបញ្ចប់ក្នុងមួយថ្ងៃ? Office 15 ឬ 2013 អាចរំពឹងពាក់ជាមួយនាម (Nomenclature) ដែលលោកអ្នកចូលចិត្តរក្សាទុកទ្រង់ទ្រាយ Ribbon Style រួមជាមួយ File View ប្រភេទការជ្រើសរើសការត្រដាងមកក្រៅនីមួយៗ ឆ្លងកាត់អេក្រង់ ដូចលោកអ្នកចុចនៅលើគ្រប់ Tab។ វាមានមកជាមួយ Layout Preview និង Share ជាកន្លែងដែលវត្ថុចាប់ផ្តើមដើម្បីទទួលបានការចាប់អារម្មណ៍។

វិធីនៃការអាន:

គ្រាន់តែចុចនៅលើ View tab រួចហើយលោកអ្នកនឹងឃើញតារាង Read Mode ដំបូងបន្ទាប់មក នឹងឃើញជាបន្តបន្ទាប់គ្រប់ការបង្ហាញផ្សេងៗតាមធម្មតា។ Read Mode ដំណើរការដូចជាស្តេចនៃ Slide Show ពីទំព័ររបស់លោកអ្នក រួចវាធ្វើការបំបែកអត្ថបទរបស់លោកអ្នកទៅក្នុង Column ដោយស្វ័យប្រវត្តិដើម្បីផ្តល់ឲ្យវាមើលទៅមិនគួរឲ្យជឿ។ វាមានភាពងាយស្រួលអានយ៉ាងពិតប្រាកដ។

Object Zoom:

មួយក្នុងចំណោមមុខងារ Read Mode លោកអ្នកអាច double click នៅលើ Object ដែលបានបញ្ចូល។ ដូច្នេះដូចជា Table Chart-But រូបភាព និងវីដេអូ ឥឡូវធ្វើការបំបែកចំពោះការបិទឲ្យមានទំហំពេញអេក្រង់នៅលើតម្រូវការ

និងអនុញ្ញាតមិនត្រឹមតែការបង្ហាញ ពួកវានោះទេ ប៉ុន្តែអាចធ្វើអន្តរកម្មជាមួយពួកវាក្នុងបញ្ហាទំនាក់ទំនងនៃភាពយន្ត។

ការអានបន្ត:

ជាមួយ SkyDrive ដែលមាននៅក្នុង helm ដូចជាចំណុចនៃការរក្សាទុកការបង្កើតនូវគំនិតនេះគឺសម្រាប់ Resume នូវការអានរបស់ឯកសាររបស់លោកអ្នកនៅលើទំហំថ្មី។ វាមិនត្រឹមតែអាចឲ្យលោកអ្នកទាញយកពីកន្លែងដែលលោកអ្នកបានចាកចេញនោះទេ ប៉ុន្តែលោកអ្នកអាចធ្វើអញ្ចឹងដោយឆ្លងកាត់ឧបករណ៍មួយចំនួន។ Open Word ដែលមាននៅលើ Windows Phone គឺសម្រាប់ពេលលោកអ្នកចេញទៅខាងក្រៅផ្ទះដែលអាចឲ្យលោកអ្នកអានបន្តបាន។

ការណែនាំ និងឆ្លើយតប:

តើអាចធ្វើសហប្រតិបត្តិការនៅលើឯកសារបានដែរឬទេ? ឥឡូវ Word 2013 ផ្តល់ឲ្យលោកអ្នកនូវលទ្ធភាពនៃការត្រឡប់ someone else's hard work ទៅក្នុងការប្រមូលផ្តុំនៃការពិភាក្សាគ្នា។ ចុចក្នុង Margin របស់ឯកសារបន្ទាប់មកលោកអ្នកបន្ថែមនូវ Comment។ ចុចនៅលើ Comment របស់មនុស្សម្នាក់ផ្សេងទៀតបន្ទាប់មកលោកអ្នកអាច Reply ទៅកាន់វាក្នុងការពិភាក្សាបែបបណ្តាញសារអេឡិចត្រូនិច។

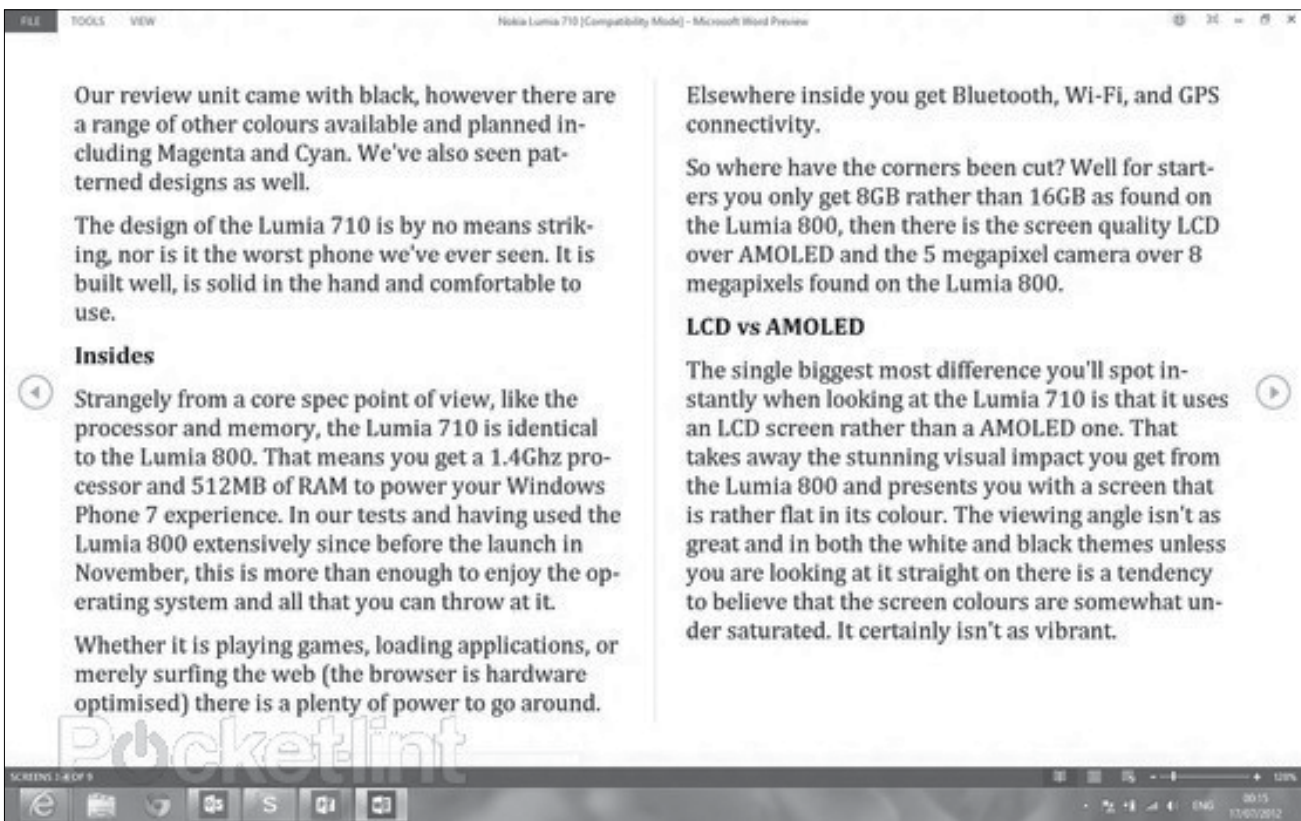

Templates និង Tools:

សម្រាប់ជំនាន់ថ្មីនៃកម្មវិធី Word មានន័យថាវាមាន Template ថ្មីដើម្បីប្រើប្រាស់។ តាមរយៈការបិទកម្មវិធីវានឹងផ្តល់ឲ្យលោកអ្នកនូវ Blog Post, Annual Report, Family Photo Calendar, Sports Certificate, Wedding Invitation និង Host of other pre-set designs ដើម្បីផ្តល់ឲ្យលោកអ្នកនូវការចាប់ផ្តើមពីខាងដើមនៅលើគ្រោងការលោកអ្នក។

ការកែសម្រួល PDF:

វាមានភាពពិសេសដែលជាតម្រូវការនៅលើប្រព័ន្ធរបស់លោកអ្នកជាពិសេសប្រសិនបើ PDF មិតនៅក្នុងបញ្ហា ហើយបញ្ហានោះគឺជាការបំប្លែង ឬបំប្លែង Word 2013 នឹងអនុញ្ញាតឲ្យលោកអ្នកបើក និងបង្ហាញឯកសារ PDF ព្រមទាំងអាចកែតម្រូវ (Edit) ពួកវាបានយ៉ាងល្អដែលពិតជាបង្ហាញឲ្យឃើញចំពោះលក្ខណៈខុសចំនុចនៃ PDF ក្នុងទីតាំងដំបូងប៉ុន្តែលោកអ្នកអាចប្រើប្រាស់បានបានធម្មតា។



- របៀបប្រើប្រាស់ Compression Files ឬ Folder
ក្នុង Windows ដោយមិនប្រើប្រាស់កម្មវិធីបន្ថែម
- របៀបបង្កើតឲ្យកុំព្យូទ័រ Shut Down ដោយ
ស្វ័យប្រវត្តិនៅពេលលោកអ្នកមិនប្រើប្រាស់
- របៀបបង្កើតប៊ូតុង Shutdown / Restart / Lock Icons
ក្នុង Windows ដោយខ្លួនឯង
- របៀបមិន Power Management ក្នុង Windows 7

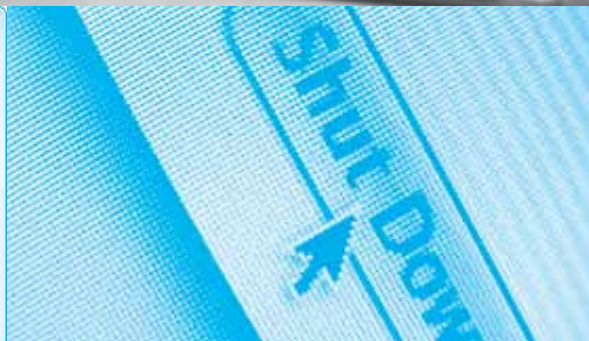

របៀបប្រើប្រាស់ Compression Files ឬ Folder ក្នុង Windows ដោយមិនប្រើប្រាស់កម្មវិធីបន្ថែម



ជាការពិតរាល់ពេលលោកអ្នកចង់ Zip Files គឺតែងតែបញ្ចូលកម្មវិធីបន្ថែមដើម្បី Zip Files ទាំងនោះ។ ក៏ប៉ុន្តែនៅក្នុង Windows ដែលលោកអ្នកកំពុងប្រើប្រាស់រាល់ថ្ងៃក៏អាច Zip Files បានដែរ។ NTFS Compression វាអាចធ្វើឱ្យ Files របស់លោកអ្នកមានទំហំតូចនៅលើ Hard Drive។ ម្យ៉ាងទៀតលោកអ្នកអាចដំណើរការ និងប្រើប្រាស់ Fielts តាមធម្មតា ហើយមិនចាំបាច់ធ្វើការ Unzip ទេ។

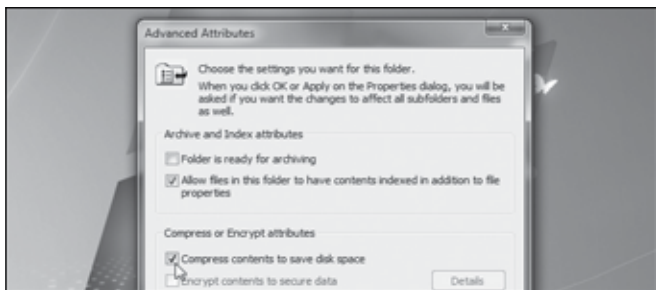

ដើម្បីចាប់ផ្តើមដំបូងលោកអ្នកត្រូវចុច Mouse ខាងស្តាំលើ Files, Folder ឬ Drive ដែលលោកអ្នកចង់ Compress ហើយជ្រើសយកពាក្យ Properties។

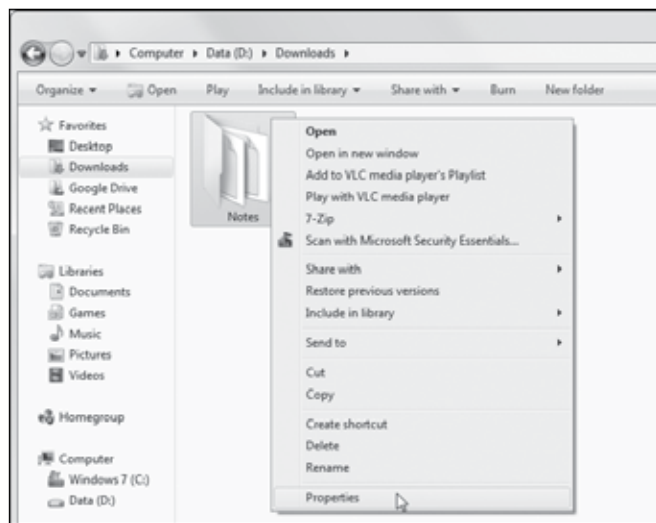

បន្ទាប់ចុចលើ Advanced ប៊ូតុង

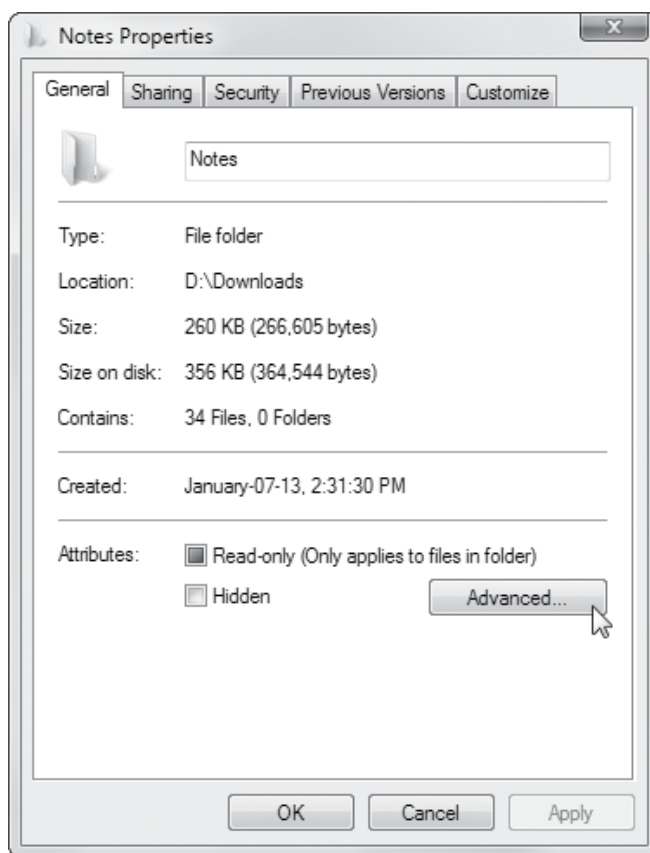

បន្តទៀតដាក់ដឹកលើពាក្យ Compress contents to save disk space រួចចុច OK ប៊ូតុងពីរដង។

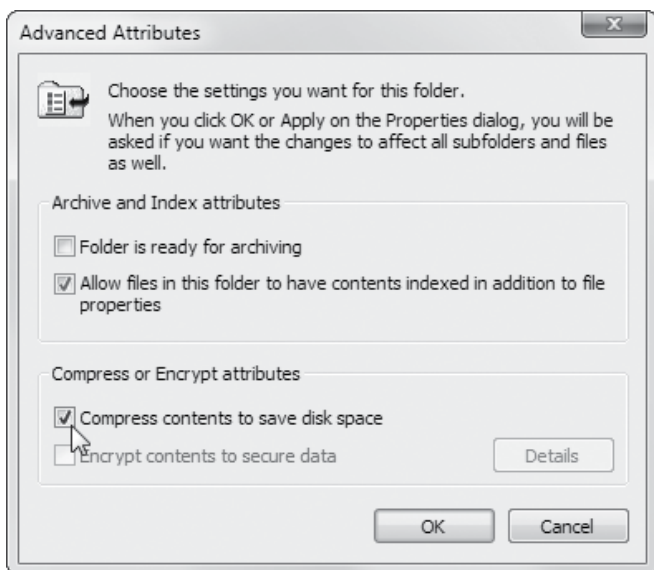

ប្រសិនបើលោកអ្នកដាក់ Compression សម្រាប់ Folder នោះ Windows បង្ហាញសារសួរលោកអ្នក: Ask you whether you also want to encrypt subfolders and files ហើយចុច OK ប៉ូងតុង។

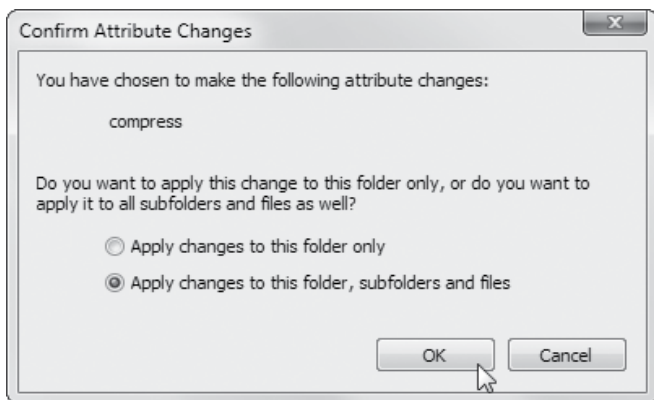

សម្រាប់ឧទាហរណ៍នេះយើង Compress លើ Folder មួយជា ប្រភេទ Text Files ដែលទំហំដើមរបស់វាគឺ 356 KB ក្រោយពេល Compress គឺ 255 KB វាអាចកាត់បន្ថយទំហំនៃfiles នោះបាន 40% ។

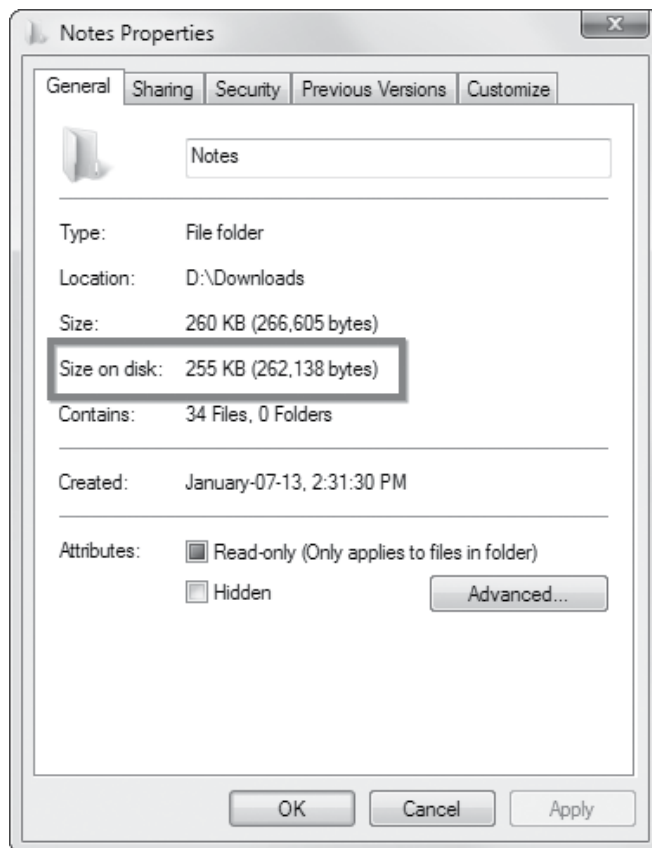

សម្រាប់ Folder ឬ Files ដែលបាន Compress គឺវាប្តូរឈ្មោះ របស់វាមកជាពណ៌ខៀវក្នុង Windows Explorer។

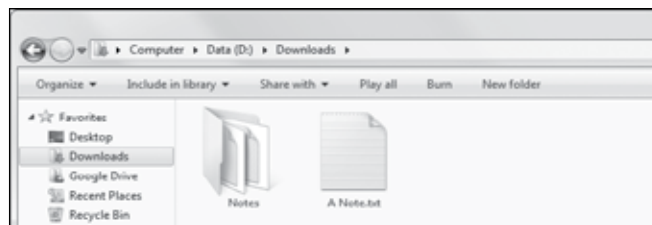

ហើយនៅពេលណាមួយលោកអ្នកចង់ Uncompress មកវិញគ្រាន់ តែចូលទៅកាន់ Advanced attributes រួចដោះធីកចេញពីពាក្យ Compress contents to save disk space ជាការស្រេច។



QUESTION & ANSWER
 ប្រសិនបើមានបញ្ហាសួរចុះសំណួរមកកាន់លេខ: 012 999 140
We live with technology
 IT City Magazine

របៀបបង្កើតឲ្យកុំព្យូទ័រ Shut Down ដោយស្វ័យប្រវត្តិនៅពេលលោកអ្នកមិនប្រើប្រាស់

ដោយឡែកចំពោះការប្រើប្រាស់ជាមួយ Windows រាល់ថ្ងៃលោកអ្នកប្រហែលជាមិនបានដឹងទេថានៅលើ Windows ក៏អាចកំណត់ឲ្យវាដំណើរការ Restart ឬ Shutdown ដោយស្វ័យប្រវត្តិបានដែរ។ ព្រោះថានេះក៏ជាវិធីសាស្ត្រមួយដែលជួយសម្រួលដល់ការប្រើប្រាស់របស់ និងកាត់បន្ថយពេលវេលាលោកអ្នកផងដែរ។ ខាងក្រោយនេះជាការបង្ហាញពីរបៀបកំណត់ឲ្យ Shutdown ដោយស្វ័យប្រវត្តិតាមរយៈ Task Scheduler។

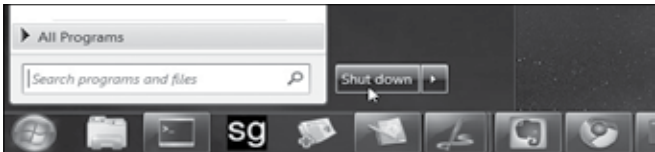

លោកអ្នកត្រូវចូលទៅកាន់ Start ប៊ូតុងហើយវាបញ្ចូលពាក្យTask Scheduler ក្នុងប្រអប់ Search។ បន្ទាប់មកផ្ទាំងរបស់ Task Scheduler ឡើង រួចមើលទៅផ្នែកខាងស្តាំជ្រើសយកពាក្យCreate Task។

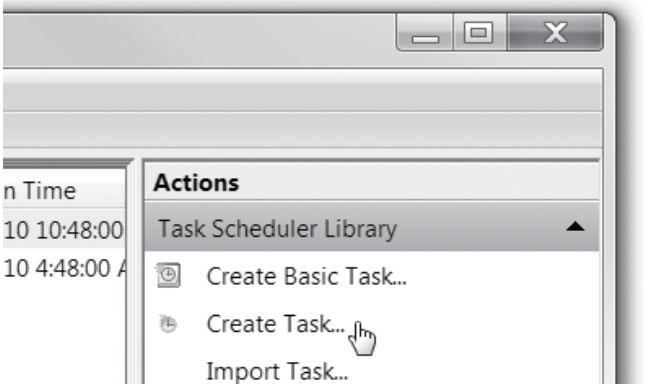

ឥឡូវតម្រូវឲ្យលោកអ្នកដាក់ឈ្មោះឲ្យ Task ។

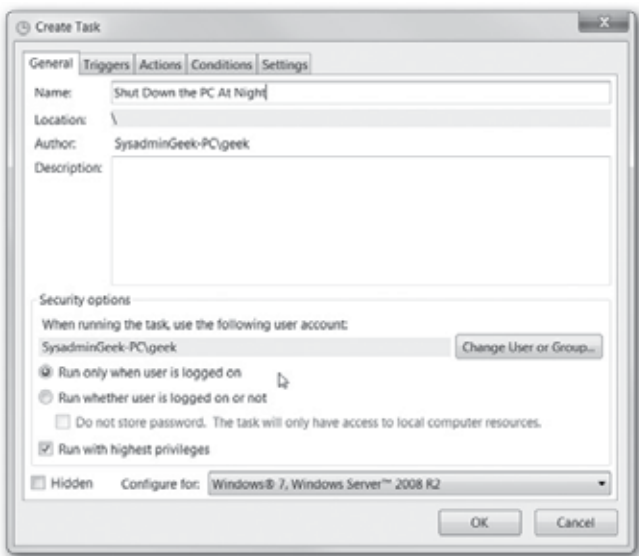

ជាបន្តចូលទៅ Triggers Tab ចុចលើ Click New ប៊ូតុង បន្ទាប់កំណត់ Schedule ឲ្យវា។

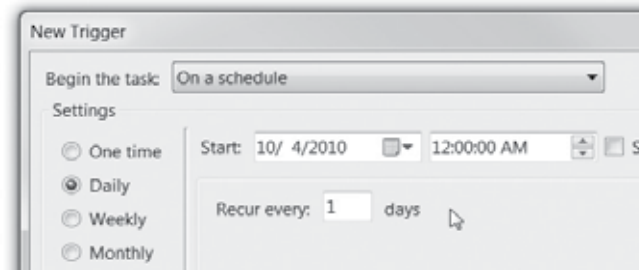

បន្តទៅ Actions Tab ចុច Click New ប៊ូតុង រួចបញ្ចូលពាក្យ Shutdown ទៅក្នុង Program Box ហើយវាយ /s ទៅក្នុង Parameters box។ ប្រសិនបើលោកអ្នកចង់ឲ្យវា Force Shutdown ហើយបិទនូវកុំព្យូទ័រលោកអ្នកអាចប្រើ /S /F។

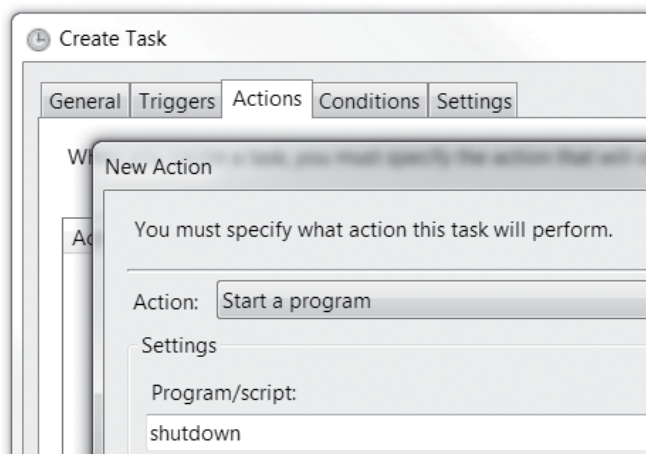

បន្ទាប់មកទៀតចុចលើ Conditions Tab ត្រង់ចំនុចនេះលោកអ្នកត្រូវកំណត់សម្រាប់ការបញ្ចប់ Task ក្នុងករណីលោកអ្នកចង់បន្តប្រើប្រាស់កុំព្យូទ័របន្តប្រសិនបើលោកអ្នកមិនចង់ប្រើបន្តវានឹង ដំណើរការដោយស្វ័យប្រវត្តិតាមរយៈពេលដែលបានកំណត់ឲ្យវា។

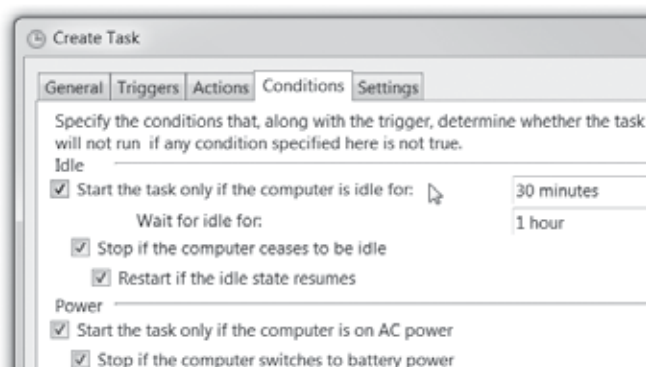

ចំណែកត្រង់ Settings tab គឺលោកអ្នកអាចកំណត់ឲ្យវា Restart Task រាល់ 30 នាទីម្តង ជៀសវាងនៅពេល Task មិនដំណើរការ។

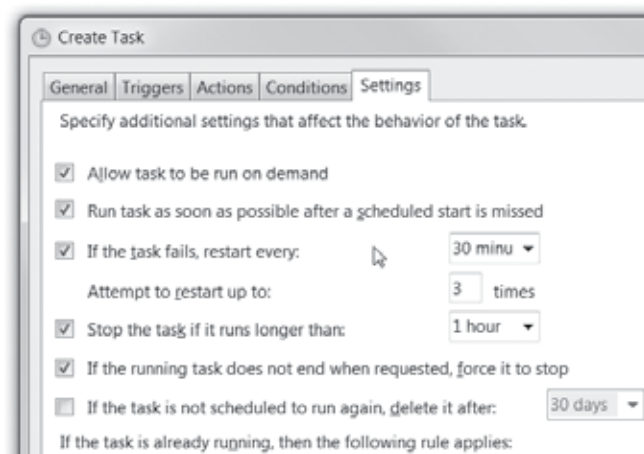

លោកអ្នកនឹងទទួលបានការ Shutdown ដោយស្វ័យប្រវត្តិតាមរយៈពេលកំណត់។

Question & Answer

QUESTION & ANSWER

ប្រសិនបើមានបញ្ហាសួររឭកសំណួរអ្នកតាមរយៈ 012 999 140

We live with technology

IT City Magazine

របៀបបង្កើតប៊ូតុង

Shutdown / Restart / Lock Icons

ក្នុង Window ដោយខ្លួនឯង



ប្រសិនបើលោកអ្នកមិនចង់ប្រើប្រាស់ជាមួយប៊ូតុង Shutdown / Restart / Lock Icons លើ Windows លោកអ្នកអាចបង្កើតវាបានដោយខ្លួនអ្នកផ្ទាល់ និងប្រើប្រាស់បានយ៉ាងងាយស្រួល និងមិនចំនាយពេលវេលាយូរ។



ជាដំបូងចុច Mouse ខាងស្តាំលើ Desktop ហើយជ្រើសយក ពាក្យ New --> Shortcut។

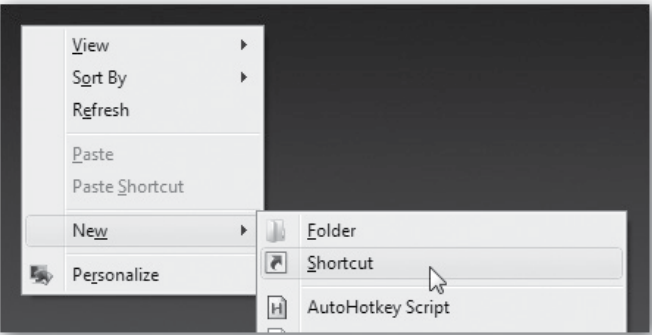

ជាបន្ទាប់ផ្ទាំងរបស់ Shortcut បង្ហាញឡើង ចំណែកនៅក្នុងប្រអប់ ក្រោមពាក្យ Type the Location fo the item ត្រូវបញ្ចូល Command ខាងក្រោមជាក់ក្នុងប្រអប់នោះទៅតាម Shortcut ដែលបង្កើត។



1. Shutdown Computer
- Shutdown.exe -s -t 00
2. Restart Computer
- Shutdown.exe -r -t 00
3. Lock Workstation
- Rundll32.exe User32.dll,LockWorkStation
4. Hibernate Computer
- rundll32.exe PowrProf.dll,SetSuspendState
5. Sleep Computer

rundll32.exe powrprof.dll,SetSuspendState 0,1,0
ជាបន្តចុច Next រួចដាក់ឈ្មោះឲ្យ Shortcut នោះ។

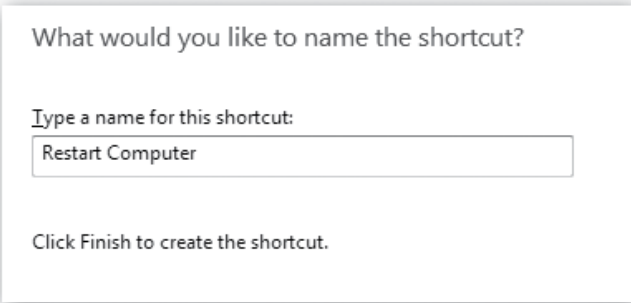

ហើយចុចប៊ូតុង Finish ក្រោយមកលោកអ្នកទទួលបាន icon ថ្មីមួយ ប្រសិនបើយកចុចពីរដងលើ icon វានឹងដំណើរការទៅតាម Command ដែលបានបញ្ចូលឲ្យ Shortcut។

មួយវិញទៀតប្រសិនបើលោកអ្នកត្រូវការផ្លាស់ប្តូរលើរូប icon នោះគឺ ត្រូវយក Mouse ដាក់ Select លើ icon នោះរួចយក Properties

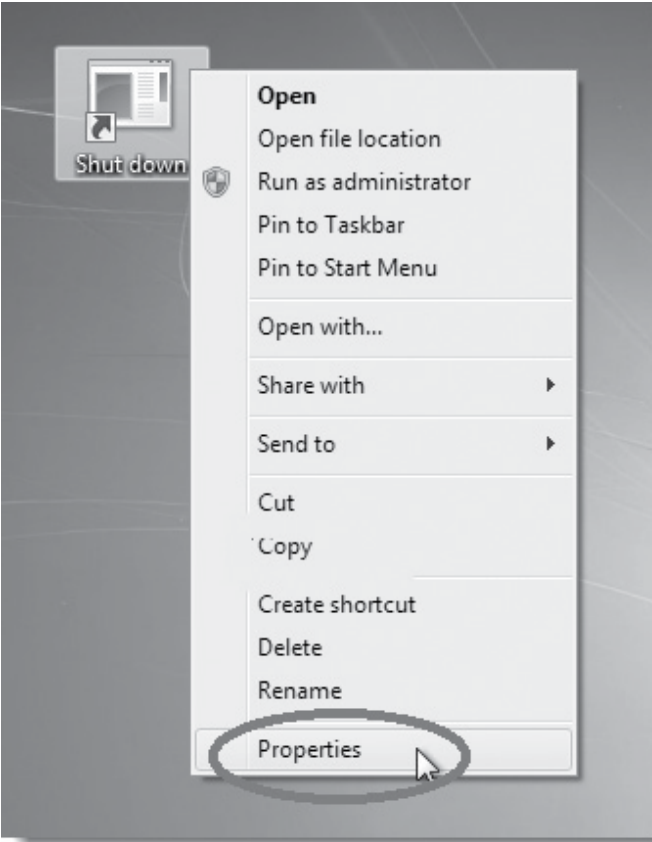

បន្ទាប់មកចុចលើ Change Icon ប៊ូតុង ហើយលោកអ្នកនឹងឃើញរូប icon ជាច្រើនដែលមានស្រាប់ក្នុង Windows រួចជ្រើសយក icon មួយណាដែលលោកអ្នកពេញចិត្ត ហើយចុច Ok។

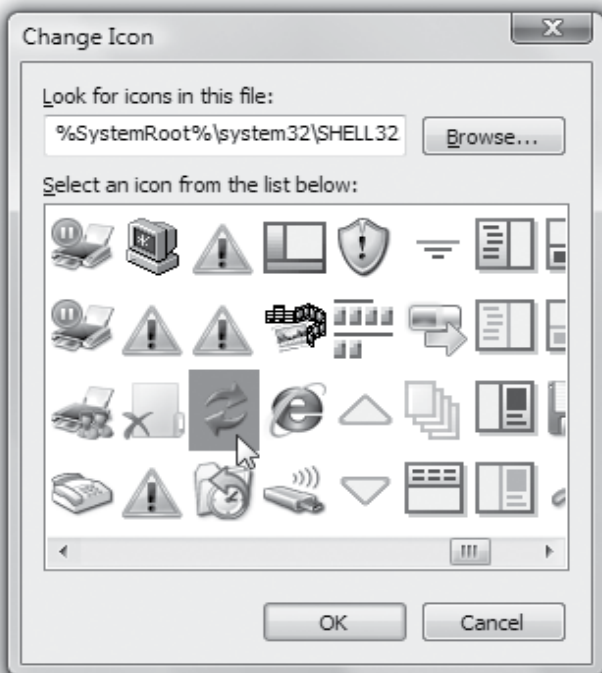

របៀបមិន Power Management ក្នុង Windows 7

នៅពេលលោកអ្នកប្រើប្រាស់កុំព្យូទ័រគឺវាល់ពេលលោក អ្នកឈប់ប្រើប្រាស់វាបន្តិចគឺវាតែងតែ Sleep ដោយស្វ័យប្រវត្តិ ហើយពេលខ្លះលោកអ្នកក៏មានការធន់ទ្រាន់ដែរ។ ដូច្នេះដើម្បីស្រាយ បញ្ហានេះសូមមើលការបង្ហាញដូចខាងក្រោម៖

មុនចាប់ផ្តើមតម្រូវឲ្យលោកអ្នកចុចលើ More Power icon

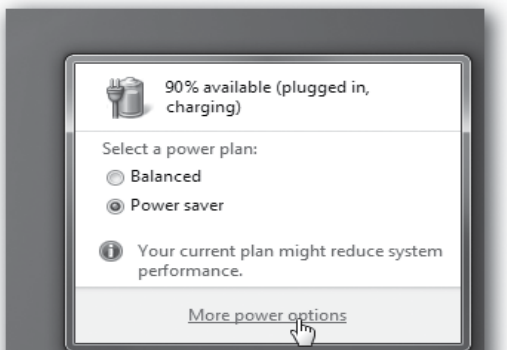

ហើយផ្ទាំងរបស់ Power Options បង្ហាញឡើង ចំណែកនៅក្រោមពាក្យ “Additional plans” ត្រូវ Select លើ High Performance បន្ទាប់ចុចត្រង់ “Change plan settings”។

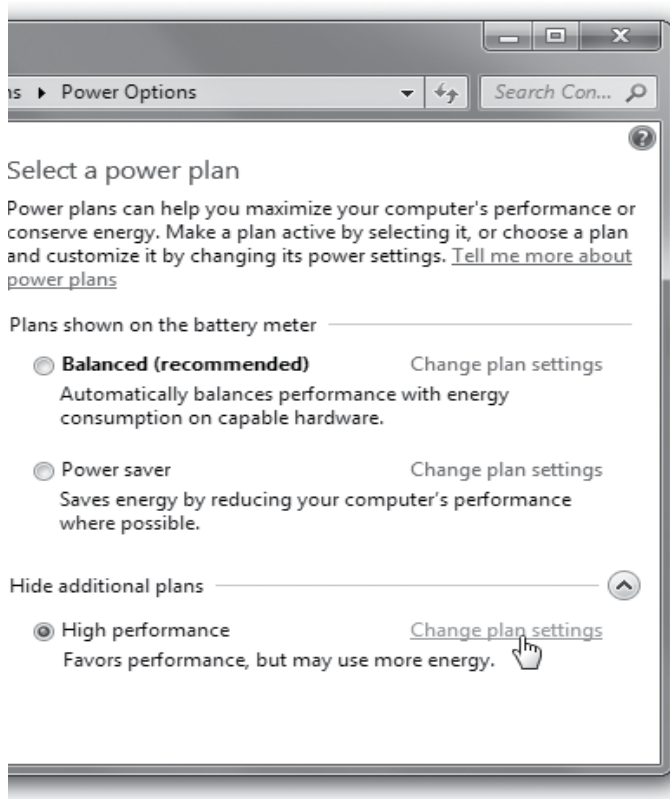

រីឯចំណុចក្រោមត្រូវផ្លាស់ប្តូរមកពាក្យ “Never” រួចចុច Save ប៊ូតុង។

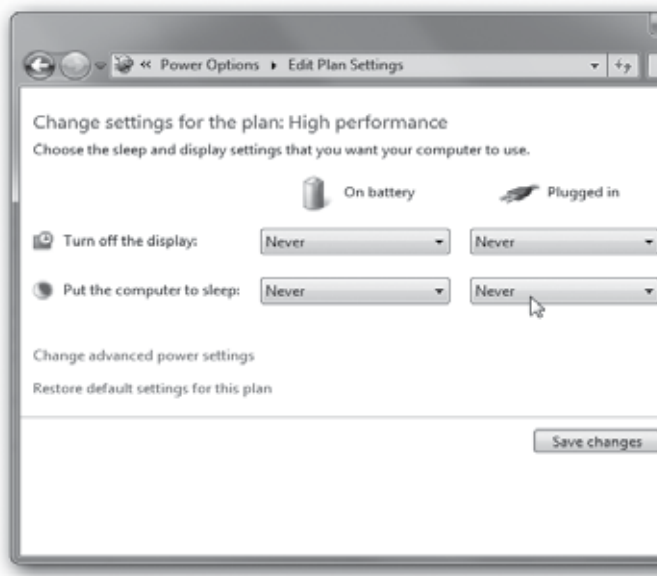

New Softwares



អត្ថប្រយោជន៍ដ៏ច្រើនពី ឯកសារប្រភេទអក្សរទៅជាឯកសារសម្លេង

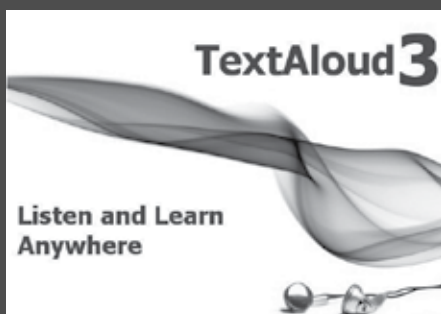

TextAloud ជាកម្មវិធីដែលមួយមានមុខងារបំប្លែងឯកសារប្រភេទអក្សរដែលភាគច្រើនជាភាសា អង់គ្លេស ទៅកាន់ឯកសារប្រភេទសំឡេងដូចជា (*.mp3) ជាដើម។ ជាមួយនឹងកម្មវិធីនេះផងដែរអាចជួយសម្រួល និងផ្តល់ឲ្យអ្នកប្រើប្រាស់នូវអត្ថប្រយោជន៍ដ៏ច្រើនសន្ធឹកសន្ធាប់ជាពិសេស សិស្សានុសិស្ស ដែលចង់បង្កើតនូវឯកសារសម្លេងជាភាសាអង់គ្លេសនៃអត្ថបទរបស់ខ្លួនឯងផ្តល់ទៅជាសម្លេង។ លក្ខណៈប្រើប្រាស់វិញមានភាពងាយស្រួលគ្រាន់តែធ្វើការចុច Click ប៉ុណ្ណោះ។

ទំហំ

18.9 MB

ប្រព័ន្ធដំណើការ

គ្រប់ Windows

ទីតាំងចុចទិញ

www.itcity.com.kh

រយៈពេលប្រើប្រាស់

បានរហូត

ដកពិសោធន៍ជាមួយសមត្ថភាពថ្មីលើប្រភេទឯកសារត្រី

Sound Normalizer គឺជាកម្មវិធីមួយដែលជួយ និងបង្កើននូវកម្រិតសំឡេងរបស់ឯកសារប្រភេទត្រី ដូចជា Mp3 និង Wav files ជាដើម។ ដំណើរការប្រើប្រាស់ គឺមាននូវមុខងារជាច្រើនសម្រាប់ជាតម្រូវការ ដូចជាមុខងារបង្កើនសំឡេងដោយស្វ័យប្រវត្តិ និង មុខងារសាកល្បងនូវចង្វាក់ភ្លេងដែលបានកែប្រែរួច។ មិនត្រឹមតែប៉ុណ្ណោះ Sound Normalizer បានធ្វើការ បន្ថែមនូវ ID3 និង RMS normalization ទៅលើឯកសារត្រីដែលបានយកមកកែប្រែទាំងនោះទៀតផង។



ទំហំ 6 MB	ប្រព័ន្ធដំណើរការ Mac OS X	ទីតាំងចតចម្លង www.itcity.com.kh	រយៈពេលប្រើប្រាស់ បានរហូត
--------------	------------------------------	------------------------------------	-----------------------------

ប្លែកជាមួយ Blu-ray វីដេអូ

ដំណោះស្រាយដ៏ល្អប្រសើរសម្រាប់ការបំប្លែងប្រភេទឯកសារ វីដេអូជាមួយនឹងមុខងារថ្មីរបស់ VSO Blu-ray Converter Ultimate ដែលកម្មវិធីនេះផ្ទាល់ អាចធ្វើការបំប្លែងនូវរាល់ឯកសារ Blu-ray វីដេអូ ឬ AVCHD structure (ជាឯកសារវីដេអូដែលបានមកពីឧបករណ៍សម្រាប់ថតដូចជា Canon, sony, samsung ...)ទៅកាន់ DVD file វីដេអូ ឬទៅកាន់ឯកសារវីដេអូផ្សេងៗជាច្រើនទៀតជាច្រើនដែលសម្រាប់ដាក់ឲ្យដំណើរការ Play លើឧបករណ៍ទំនើបៗនាពេលបច្ចុប្បន្នជាដើមដូចជា PS3, XBOX360, DivX home player, iPod, iPhone, iPad ជាដើម។



ទំហំ 27.6 MB	ប្រព័ន្ធដំណើរការ គ្រប់ Windows	ទីតាំងចតចម្លង www.itcity.com.kh	រយៈពេលប្រើប្រាស់ បានរហូត
-----------------	-----------------------------------	------------------------------------	-----------------------------

ដំណោះស្រាយដ៏ល្អសម្រាប់ PHP កូដ

phpDesigner ជាកម្មវិធីដែលជួយសម្រួលដល់អ្នកសរសេរកូដ (Programmer) ទៅលើភាសាមួយចំនួនដូចជា PHP IDE , PHP ជាមួយ HTML5, CSS3, javascript ដោយភាពប៉ិនប្រសប់ដំណើរការលឿន ឆ្លាតវៃ និងចំណេញពេលវេលា។ ជាមួយកម្មវិធីនេះដែល គឺបានរួមបញ្ចូលនូវមុខងារថ្មីៗសម្រាប់ជាតម្រូវការអភិវឌ្ឍន៍រូបភាពសាកលវិទ្យាល័យរបស់ Developers ។ លើសពីនេះទៅទៀត មិនត្រឹមតែអាចសរសេរបាន ថែមទាំងអាចធ្វើការវិភាគ (analyzing) និង Run កូដ (debugging) ជាមួយគេហទំព័រដែលបង្កើតឡើងពីការសរសេរ PHP, HTML5, CSS3, javascript និង ភាសាកូដដទៃផ្សេងទៀតទាំងនោះ។ ចាប់ផ្តើមបង្កើតគេហទំព័រ ឬកម្មវិធី web apps របស់លោកអ្នកចាប់ពីឥឡូវជាមួយ phpDesigner ជំនាន់ថ្មី។

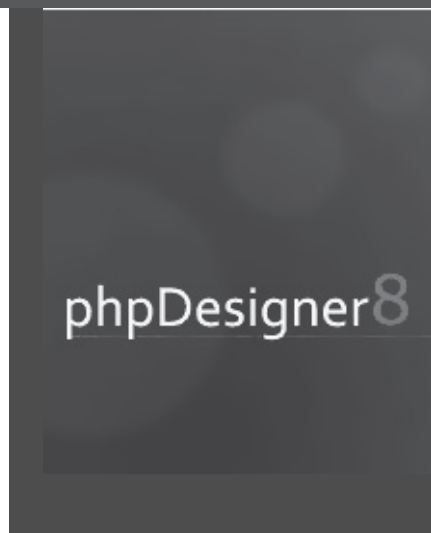

ទំហំ 23 MB	ប្រព័ន្ធដំណើរការ គ្រប់ Windows	ទីតាំងចតចម្លង www.itcity.com.kh	រយៈពេលប្រើប្រាស់ បានរហូត
---------------	-----------------------------------	------------------------------------	-----------------------------

វិលត្រឡប់មកវិញសារជាថ្មីនូវ Start ប៊ូតុងសម្រាប់ Windows8

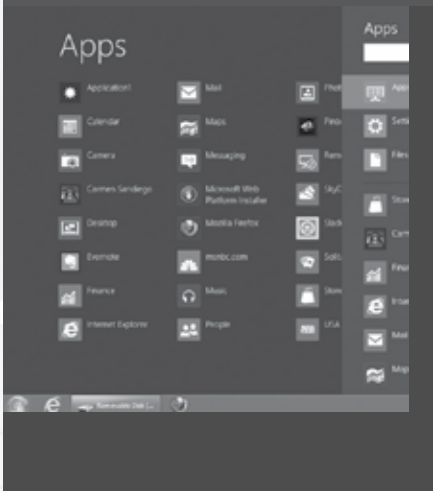

ប្រព័ន្ធដំណើរការ Microsoft Windows 8 បានបង្កើតឡើងសម្រាប់តម្រូវការអ្នកប្រើប្រាស់បានទូទៅនៅគ្រប់មជ្ឈដ្ឋាន និងគ្រប់ទីកន្លែង ប៉ុន្តែអ្វីដែលជាចំណុចគួរឲ្យចាប់អារម្មណ៍នៅលើ Windows 8 នោះគឺមិនមាននូវ Start ប៊ូតុងដូចជា ជំនាន់មុនរបស់ Microsoft Windows 9 ដូចជា xp ឬ 7 នោះទេ។ ជួបជាមួយ Startdock Start8 ជំនាន់ 1.1 បានបង្កើតឡើង និងអាចធ្វើឲ្យប្រព័ន្ធដំណើរការ Windows 8 មាននូវ Start ប៊ូតុងឡើងវិញ ដើម្បីផ្តល់នូវភាពងាយស្រួលក្នុងការប្រើប្រាស់។ ចាប់ផ្តើមថ្ងៃនេះទាំងអស់គ្នាជាមួយនឹង Start ប៊ូតុងនៅលើប្រព័ន្ធដំណើរការ Microsoft Windows 8 របស់លោកអ្នក។

ទំហំ 5 MB	ប្រព័ន្ធដំណើរការ គ្រប់ Windows	ទីតាំងចែកចម្លង www.itcity.com.kh	រយៈពេលប្រើប្រាស់ បានរហូត
--------------	-----------------------------------	-------------------------------------	-----------------------------

ជម្រើសដ៏ល្អសម្រាប់ Compress ឯកសារទិន្នន័យ



Winzip គឺជាកម្មវិធីមួយប្រភេទដែលផ្តល់ឲ្យអ្នកប្រើប្រាស់នូវវិធីសាស្ត្រដ៏ល្អបំផុតទៅលើការបង្រួម (Compress) ឬ ពន្លា (Extract) ឯកសារទិន្នន័យផ្សេងៗដូចជា ឯកសារ ចម្រៀង វីដេអូ ឬឯកសារសំខាន់ៗដទៃផ្សេងទៀត។ ជាមួយជំនាន់ថ្មីរបស់ Winzip 17 នេះបានសិក្សាបង្កើតឡើងផ្តល់នូវភាពងាយក្នុងការស្រួលប្រើប្រាស់ និងមានសុវត្ថភាពខ្ពស់ទៅលើឯកសារ ព្រោះវាបានបន្ថែមនូវប្រព័ន្ធសុវត្ថិភាព AES encryption។ ដោយឡែកកម្មវិធីនេះដែរមិនត្រឹមតែប្រើបានជាមួយប្រភេទឯកសារ (*.zip) ប៉ុណ្ណោះទេ តែផ្ទុយទៅវិញវាអាច Support ជាមួយប្រភេទឯកសារប្រភេទ (Compress) ដទៃផ្សេងទៀតដូចជា Zip, Zipx, RAR, 7Z, BZ2, LHA, CAB, IMG, ISO និង ឯកសារទាក់ទងផ្សេងទៀតជាច្រើន។

ទំហំ 47.3 MB	ប្រព័ន្ធដំណើរការ គ្រប់ Windows	ទីតាំងចែកចម្លង www.itcity.com.kh	រយៈពេលប្រើប្រាស់ បានរហូត
-----------------	-----------------------------------	-------------------------------------	-----------------------------

ដំណោះស្រាយសម្រាប់ក្រកួល ATI



អស់កង្វល់ទៅលើ Driver VGA (Video Graphics Array) ជាចម្រុះ ATI Catalyst Display នៅលើម៉ាស៊ីនកុំព្យូទ័ររបស់លោកអ្នកទៀតទៅ ជួបជាមួយដំណោះស្រាយដ៏ប្រសើរសម្រាប់លោកអ្នកគឺ កម្មវិធីដែលបង្កើតឡើងដោយក្រុមហ៊ុន ATI មានឈ្មោះថា ATI Catalyst Display Driver ជំនាន់ 13.3 មានសមត្ថភាពបំពេញនូវកង្វះខាត Driver VGA ដែលមិនស្គាល់ឲ្យមានសភាពប្រក្រតីឡើងវិញ ។ បន្ថែមពីនេះទៀតនោះ ATI Driver នេះដំណើរការ Support ជាមួយសេរី (VGA ATI Radeon HD) ជំនាន់ថ្មីដូចជា AMD Radeon HD 7900 , HD 7700, HD 7300, HD 6900, HD 6800, HD 6600, HD 6500, HD 6550D, HD 6530D និងមានប្រមាណជាង 50 Series ផ្សេងទៀត។ អាចប្រើបានជាមួយ Driver នេះប្រព័ន្ធដំណើរការ Microsoft Windows Vista/7/8 32bit/64bit។

ទំហំ 94.7 MB	ប្រព័ន្ធដំណើរការ គ្រប់ Windows	ទីតាំងចែកចម្លង www.itcity.com.kh	រយៈពេលប្រើប្រាស់ បានរហូត
-----------------	-----------------------------------	-------------------------------------	-----------------------------

ប្រើប្រាស់បានកាន់តែងាយស្រួលនៅលើមុខងារ Upload

CrossFTP ជាកម្មវិធីមួយប្រភេទដែលបង្កើតឡើងក្នុងគោលបំណងផ្តល់ឲ្យអ្នកប្រើប្រាស់នូវមុខងារជាច្រើន ងាយស្រួលទាក់ទងទៅនឹងផ្នែក Uploads ទិន្នន័យផ្សេងៗទៅកាន់ FTP Server ។ ផ្នែកទៅលើមុខងារសំខាន់មួយចំនួនរបស់កម្មវិធីនេះអាចប្រើប្រាស់បានជាមួយការភ្ជាប់ទៅកាន់ Server FTP ច្រើនបានក្នុងពេលតែមួយ មិនត្រឹមតែអាចប្រើជាមួយនឹងប្រព័ន្ធដំណើរការ Microsoft Windows ប៉ុណ្ណោះទេ ថែមទាំងអាចប្រើប្រាស់បានយ៉ាងទូលំទូលាយជាមួយប្រព័ន្ធដំណើរការដទៃផ្សេងទៀតដូចជា ពណ៌ក OpenSource (Linux, unix, CentOS...) និងប្រព័ន្ធដំណើរការរបស់ក្រុមហ៊ុន Apple គឺ mac os x ជាដើម។

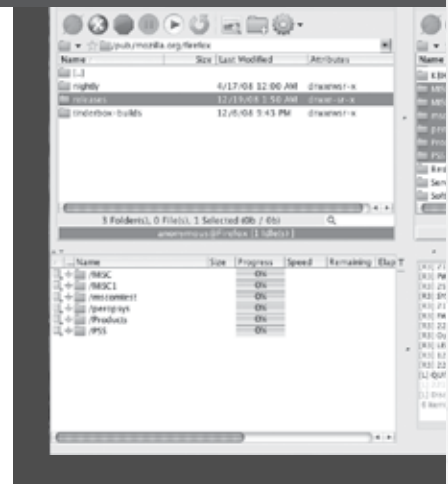

ទំហំ
4.97 MB

ប្រព័ន្ធដំណើរការ
គ្រប់ Windows

ទីតាំងថតចម្លង
www.itcity.com.kh

រយៈពេលប្រើប្រាស់
បានរហូត

ជំនួយការពិសេសសម្រាប់ឧបករណ៍ Cisco

Packet Tracer គឺជាកម្មវិធីពិសេសមួយដែលបង្កើតឡើងដោយក្រុមហ៊ុនដ៏ល្បីល្បាញមួយផ្នែក Hardware នៅបណ្តាប្រទេសប៉េកាំង គឺក្រុមហ៊ុន Cisco។ និយាយពីសមត្ថភាពចំពោះកម្មវិធីនេះវិញអាចជួយសម្រួលទៅដល់ការគណនាលើទិន្នន័យ និងការ Config ផ្សេងៗដែលទាក់ទងទៅនឹងផលិតផលទាំងអស់ដែលបង្កើតដោយក្រុមហ៊ុន Cisco ផ្ទាល់។ ទៅលើការប្រើប្រាស់នៃជំនាន់ថ្មីនេះ បានបញ្ចូលបន្ថែមនូវប្រភេទ routers Cisco 7200 និង 7301 series សេរីថ្មី ។ អាចប្រើប្រាស់បានជាមួយនឹងប្រព័ន្ធដំណើរការទាំងអស់របស់ Microsoft តាំងពី Windows XP, Vista ,7 និងជាពិសេសគឺ Windows 8 នាពេលបច្ចុប្បន្ន។

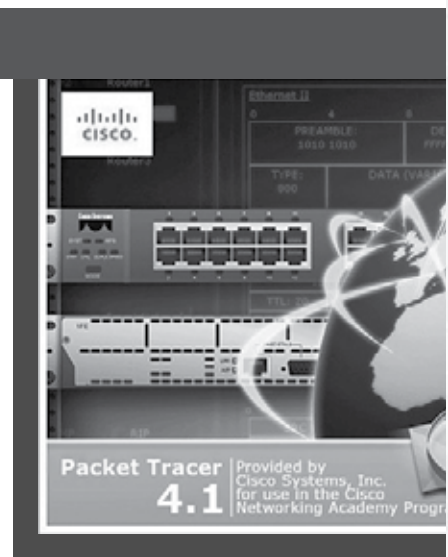

ទំហំ
185 MB

ប្រព័ន្ធដំណើរការ
គ្រប់ Windows

ទីតាំងថតចម្លង
www.itcity.com.kh

រយៈពេលប្រើប្រាស់
បានរហូត

ការវិលត្រឡប់មកសាជាថ្មី ចំពោះ StartButton នៅលើ Windows8

8StartButton ជាកម្មវិធីតែមួយដែលអាចមានសមត្ថភាពខ្ពស់ដែលអាចហៅឲ្យត្រឡប់មកវិញនូវមុខងារ Start Menu ដែលគ្មាននៅលើ Microsoft Windows 8 របស់លោកអ្នកឲ្យត្រឡប់មកវិញដោយភាពប៉ិនប្រសប់ និងឆ្លាតវៃ។ លទ្ធផលជាក់ស្តែងដែល 8StartButton អាចធ្វើបានផ្សេងទៀតនោះគឺ អនុញ្ញាតឲ្យលោកអ្នកប្រើប្រាស់បានច្រើននៅមុខងារទាំងអស់ដូចជាមានសិទ្ធិកែប្រែផ្ទាំងបច្ចុប្បន្នភាពដូចជា Command ផ្សេងៗទៅលើប៊ូតុងដូចជា turn off, restart ឬ lock off ទៅម៉ាស៊ីនកុំព្យូទ័រជាដើម។



ទំហំ
15 MB

ប្រព័ន្ធដំណើរការ
គ្រប់ Windows

ទីតាំងថតចម្លង
www.itcity.com.kh

រយៈពេលប្រើប្រាស់
បានរហូត



QUESTION & ANSWER

 ប្រសិនបើមានបញ្ហាសូមទូរស័ព្ទមកកាន់លេខ: 012 999 140
or 6767 (For Smart Mobile only 3C/mn)

IT City Magazine

QUESTION & ANSWER

ឈ្មោះ យុន ធានិត

panith2012@gmail.com

សំណួរ: ជម្រាបសួរ! ខ្ញុំបាទឈ្មោះ យុន ធានិត ដែលជាប្រិយមិត្តនៃទស្សនាវដ្តីក្រុងពត៌មានវិទ្យា។ ខ្ញុំមានសំនួរមួយសួរទៅដល់បង សព្វថ្ងៃនេះខ្ញុំមានកុំព្យូទ័រ Laptop ម៉ាក Sony ជាមួយនឹងប្រព័ន្ធដំណើរការ license (Windows 7 Home) ប៉ុន្តែដោយពិបាកក្នុងការប្រើ ប្រាស់ពេក ខ្ញុំក៏បានយកទៅឲ្យគេតម្កើងប្រព័ន្ធដំណើរថ្មីគឺ Windows 7 Ultimate តែរាល់ពេលដែលខ្ញុំចុចបើកកម្មវិធីយកមកប្រើប្រាស់ម្តងៗវាតែងតែលោតផ្ទាំងមួយគឺឲ្យខ្ញុំចុច Yes ឬ No ។ តើធ្វើយ៉ាងណា ដើម្បីកុំឲ្យលោតផ្ទាំងនេះ លោតរំខានទៀតរាល់ពេលបើកកម្មវិធីលើកក្រោយ? សូមបងជួយដោះស្រាយខ្ញុំផងដោយក្តីអនុគ្រោះ។

ចម្លើយ: ជម្រាបសួរ នឹងអរគុណចំពោះការគំរាមរបស់ ធានិត។ សម្រាប់ប្រព័ន្ធដំណើរការថ្មី ដែលប្តូរយកទៅឲ្យគេតម្កើងនោះវាពិតជាមានលក្ខណៈងាយស្រួលប្រើប្រាស់ជាងប្រព័ន្ធថាស់របស់ប្តូរប្រើប្រាស់ពីមុន license (Windows 7 Home) ដែលមានភ្ជាប់មកស្រាប់ជាមួយកុំព្យូទ័រ Laptop Sony នោះ។ ចំពោះប្រព័ន្ធដំណើរ ការថ្មីនេះដែលជា Windows 7 Ultimate វាមាននូវមុខងារប្រើប្រាស់ច្រើនជាងមុន។ ទៅលើការប្រើប្រាស់ដើម្បីមិនចង់ឲ្យមានផ្ទាំងរំខាននោះប្តូរអាចអនុវត្តតាម 3 របៀបផ្សេងៗគ្នាដូចខាងក្រោម:

របៀបទី១: បិទតាមរយៈ Action Center

ដំបូងចូលទៅកាន់ Start > Control Panel

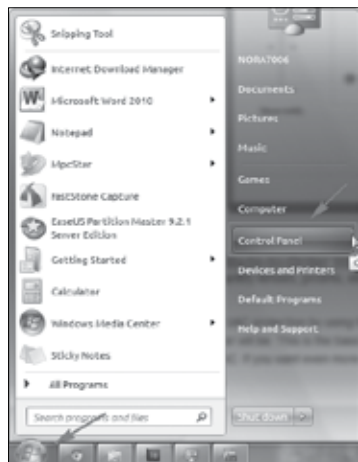
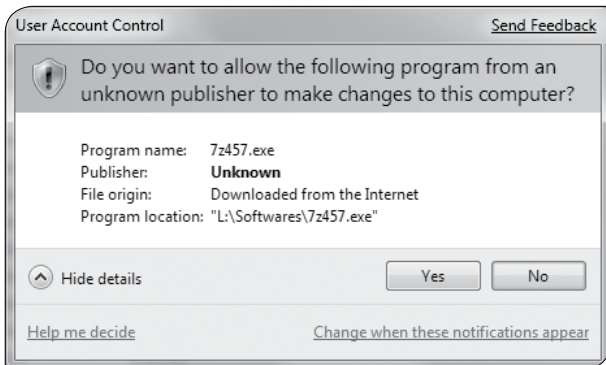

នៅក្នុងផ្ទាំង Control Panel ចុចលើ User Account

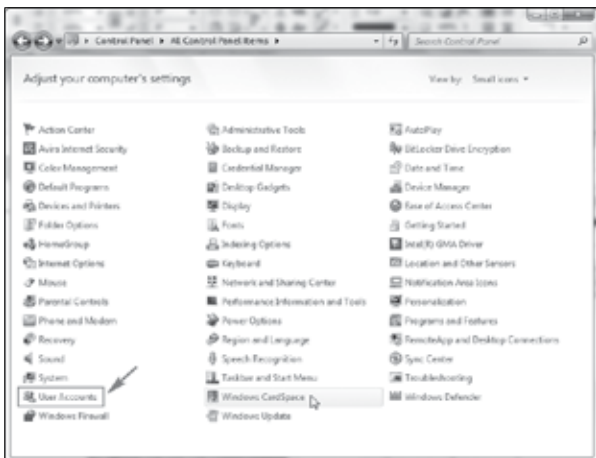

ចុចលើពាក្យ Change User Account Control settings

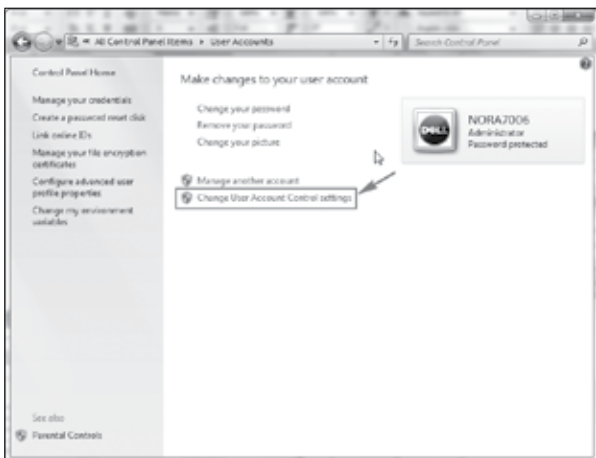

នៅក្នុងផ្ទាំង User Account Control Settings ប្រើ Mouse ទាញ ដូចរូបខាងក្រោមទៅដល់ចំណុច Never notify រួចបន្តចុចប៊ូតុង OK ជាការស្រាច់

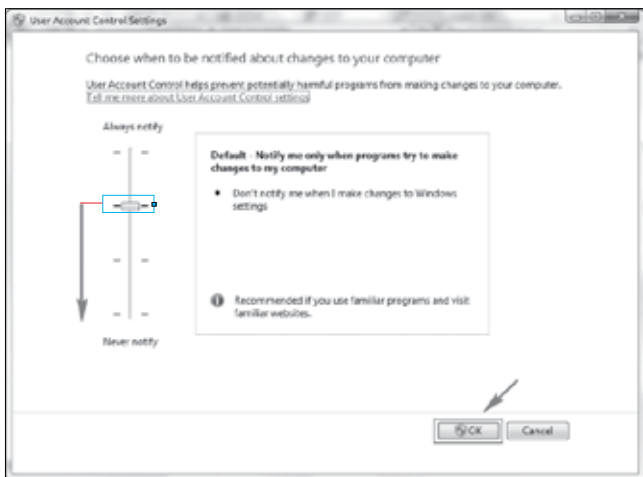

របៀបទី២: បិទតាមរយៈ Windows Registry

តាមរបៀបទី ២ ប្រើនូវ Keyboard (Start+R) រួចវាយពាក្យ gpedit.msc និងចុចប៊ូតុង OK

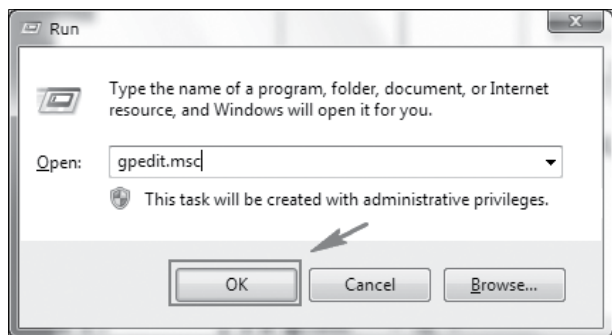

នៅក្នុងផ្ទាំង Local Group Policy Editor ចូលទៅកាន់ Computer Configuration > Windows Settings > Security Settings > Local Policies > Security Options រួចនៅផ្នែកខាងស្តាំត្រង់ចំណុច User Account Control ដែលមានពីខាងមុខអាចកែប្រែបានតាមតម្រូវការ។

ចំណាំ: នៅរាល់ការកែប្រែរួចត្រូវតែ Restart កុំល្ងង់

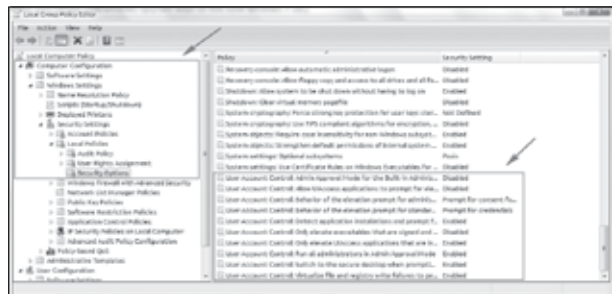

របៀបទី៣: ចូលទៅប្រើប្រាស់ User Account Built-in Administrator

ជាធម្មតានៅពេលដែលម៉ាស៊ីនកុំព្យូទ័រដែលបានដំឡើងថ្មី និងពេលដំណើរការជិតចប់គឺសទ្ធីសឹងតែទាមទារឲ្យវាយនូវបញ្ចូលនូវ User Name ឬក៏លេខសម្ងាត់ (Password) ជានិច្ច។ ត្រង់ចំណុចនេះហើយនោះគឺមានន័យថា User Name ឬក៏លេខសម្ងាត់ដែលយើងបានដាក់នោះនឹងយកមកប្រើប្រាស់ជាលក្ខណៈទូទៅតែម្តងដែលមានសិទ្ធិ (Member of) ស្មើនឹង Administrator ដែរតែប៉ុណ្ណោះ ប៉ុន្តែមិនមានជា User Account Built-in ទេ។ ដូចនេះយើងគប្បីប្រើប្រាស់ User Account Built-in វិញ ទើបរាល់ការប្រើប្រាស់ ឬបើកកម្មវិធីផ្សេងៗមិនមានទាមទារ Yes ឬ No។ ដើម្បីផ្លាស់ប្តូរ Right+Click លើ Computer រួចជ្រើសយកពាក្យ Manage

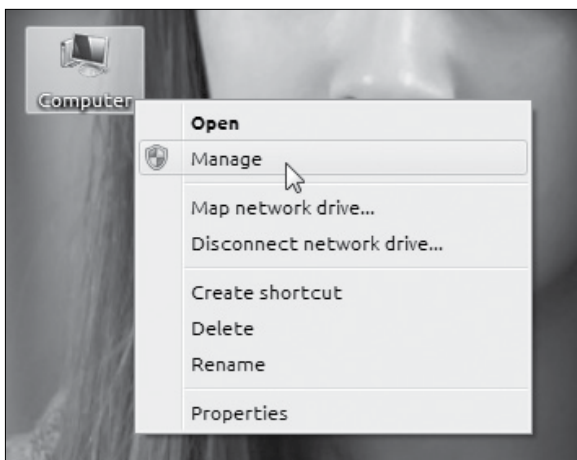

រួចនៅក្នុងផ្ទាំង Computer Managerment ចូលទៅកាន់ Local User and Group > Users

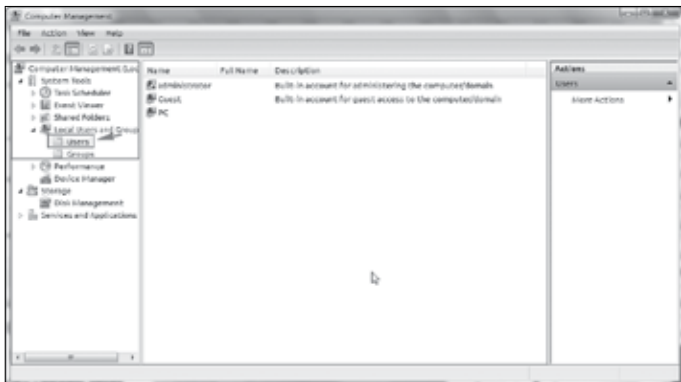

ផ្នែកខាងស្តាំ Right+Click លើ Administrator Account Built-in ជ្រើសយក Properties

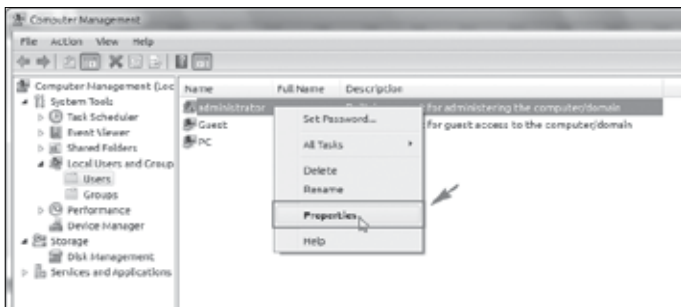

នៅក្នុងផ្ទាំង Administrator Porperties ត្រូវដោះស្រាយកំហុស Account is disabled និងបន្តចុចប៊ូតុង OK

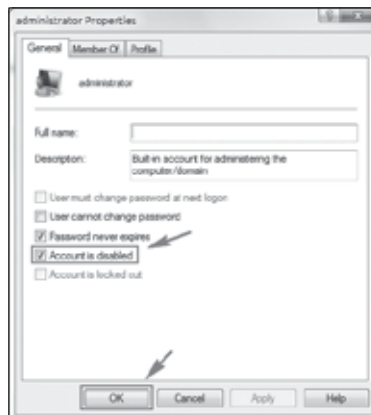

ចំណែក Account ដែលមាន (Member of) Administrator ដែលបង្កើតឡើងពេល Set up windows ថ្មីនោះត្រូវ Right+Click យក ពាក្យ Properties ដដែល



រួចនៅក្នុងផ្ទាំង Administrator Porperties ត្រូវដកត្រង់ ចំណុច Account is disabled ដើម្បីបិទ User Account នេះ ឈប់ប្រើប្រាស់ និងចុចប៊ូតុង OK។ ចុងបញ្ចប់ Restart ម៉ាស៊ីនកុំព្យូទ័រជាការស្រេច។



រូបភាពអាថ៌កំបាំង



Word Search

SUPERMARKET

E Z U N W Y Z G C W I Q T E I Z L B C O C F M S S Z F O A
 Q H E G E X M Q Q H M K D P E J K H J E A Y B Q J D J V P
 S O Y L C P Y L P I U Z I C B N E D A K S G R N I G M Z G
 P U T X X R T C A L B E V E R A G E S R H T M J M W R A H
 P S N C R I Z S E C B F G B J R N K E E I Q K R K E D W K
 R E D C U S T O M E R J F G J M W T P Y E H T G T O I H S
 H H W G N O S W G K N S C R H G S G H Y R I U N D C A O H
 G O L O G W J A M N Q T S M Y I Y Q Q C W Z U P M H I E O
 N L W A S Q K Y C M L N A I G H H A G S B O C Y R L R U P
 A D X I R E V B Y V G Y P E T U L B U Z C W D L V Y Y U P
 F I K S X Z L W E E S T R E B T O E F T S F X B V J P V I
 I T S L P M L F N S T H C K Y X G X U E X E S F P T R Y N
 Z E N E G W H F X W S Q O J X W G O R G J G H Z O W O H G
 M M A B R E A D F A M L I P G L K M U Z P A E I S U D J B
 U S C A B T C I C M W X C T P C R O I R V K M D S P U P A
 E H K V B A U O K Z V M K B E I O L E P C Q O S A B C X S
 K H S G A G C O N T M P T H Z I N T K E H O P S C J T A K
 F D I Q H X D K T V Y Y C A I V N G H A G X L D Y A S B E
 R D U N X P Y K E P E P G H K U J C C D J Y F M G R L F T
 O E B M I L K K V G Y Y G R O S B W E A M A R U N S Q E B
 Z S C K B A G W P D O L O C O I R N I N R F E U N G D L I
 E F N E E H V J Z R P O I R Y C N M K H Z T E X N M R L H
 N H M K I R W L R V O L D W B A E F U R K G Z H L Z Z D N
 F Q T E B P C E V L E D P S C E Z R X Q N W E N X B S G K
 O I C G I H T A W D U P U Y F U L I I S V O R Q H Y D N D
 O L O R N W Z V B O D A D C O M K T G E M N J M Z D B T C
 D F P Y D L V I Y Q E B M T E F X G I D S B L H B Y H M N
 S Q W A P I H Y N Z O B M P O E C C J C G Y G X U Z F R T
 O Y Z V R N U P M Y P Y N U Y F A G W H R N V J Z T K D B

- delicounter
- frozenfoods
- freezer
- diairyproducts
- milk
- self
- scale
- shoppingbasket
- produce
- aisle
- backegoods
- bread
- cannedgoods
- beverages
- householditems
- bin
- customer
- snacks
- shoppingcart
- receipt
- cashregister
- cashier
- conveyorbelt
- groceries
- bag
- checkoutcounter
- check



ក្រុមហ៊ុនចង្ហាផ្តល់ជូនសេវាកម្មលក់ទំនិញបច្ចេកវិទ្យាជ័យជំនះ ២០% និងថែមទៀតការជួសជុល



មានបង់ប្រាក់សំរាប់ទំនិញបច្ចេកវិទ្យាជ័យជំនះ ២០%

www.chantralaptopshop.webs.com

18BEo, ST.468, TOUL TOMPOUNG I, PHNOM PENH, CAMBODIA.
PHONE: 012-646-581, 015-646-581, 012-474-855

ASUS X101CH Intel Duo Core Atom 1.6 GHz Second Generation CPU (2012) RAM: 2 GB (DDR3) HDD: 320GB WIRELESS LAN BLUE TOOTH WEBCAM Card Reader SCREEN: IED 10.1 INCH  USD 249	ASUS X401A CPU: Intel B820 1.7 GHz Second Generation CPU (2012) (DUAL CORE) RAM: 2 GB (DDR3) HDD: 500GB WIRELESS LAN WEBCAM Card Reader VGA: Intel HD Turbo upto 1.7GB SCREEN: 14" HD Color Shine LED  USD 345	ASUS X202E (Touch) ប្រព័ន្ធបច្ចេកវិទ្យាជ័យជំនះ ទំនិញបច្ចេកវិទ្យាជ័យជំនះ Intel Core i3-3117U 1.8GHz 3rd Generation CPU (2013) RAM: 4GB (DDR3) HDD: 500GB WIRELESS LAN WEBCAM/Bluetooth Card Reader / USB 3.0 VGA: Intel HD Upto 1.7 GB SCREEN: IED 11.1 INCH Windows 8 License  USD 569	ASUS K45CA Intel Core i3-3110M 2.4GHz 3rd Generation CPU (2013) RAM: 2GB (DDR3) HDD: 500GB DVD DOUBL RW WIRELESS LAN BLUE TOOTH WEBCAM Card Reader / USB 3.0 VGA: Intel HD 4000 Turbo 2GB 14.0" (1366x768) LED Backlight  USD 489	ASUS K46CA ប្រព័ន្ធបច្ចេកវិទ្យាជ័យជំនះ ទំនិញបច្ចេកវិទ្យាជ័យជំនះ Intel Core i5-3317U 2.6GHz 3rd Generation CPU (2013) RAM: 4GB (DDR3) HDD: 500GB DVD DOUBL RW WIRELESS LAN BLUE TOOTH WEBCAM/Card Reader / USB 3.0 VGA: Intel HD 4000 Turbo 2GB 14.0" (1366x768) LED Backlight  USD 609	ASUS K46CA ប្រព័ន្ធបច្ចេកវិទ្យាជ័យជំនះ ទំនិញបច្ចេកវិទ្យាជ័យជំនះ Intel Core i7-3517U 3.0GHz 3rd Generation CPU (2013) RAM: 4GB (DDR3) = 8GB = USD 15 HDD: 750GB DVD DOUBL RW WIRELESS LAN BLUE TOOTH WEBCAM/Card Reader / USB 3.0 VGA: Intel HD 4000 Turbo 2GB 14.0" (1366x768) LED Backlight  USD 749
DELL ENRICO 3520 ទំនិញបច្ចេកវិទ្យាជ័យជំនះ Intel Pentium B980 2.4 GHz 3rd Generation CPU (2013) RAM: 2 GB (DDR3) HDD: 500GB DVD DOUBL RW WIRELESS LAN BLUE TOOTH WEBCAM Card Reader / USB 3.0 VGA: Intel HD Upto 1.7 GB SCREEN: IED 15.6 INCH  USD 385	DELL ENRICO 3520 ទំនិញបច្ចេកវិទ្យាជ័យជំនះ Intel Core i3-3110M 2.4GHz 3rd Generation CPU (2013) RAM: 4 GB (DDR3) HDD: 500GB DVD DOUBL RW WIRELESS LAN BLUE TOOTH WEBCAM Card Reader / USB 3.0 VGA: Intel HD Upto 1.7 GB SCREEN: IED 15.6 INCH  USD 479	DELL Audi-4 Inspiron 5421 ទំនិញបច្ចេកវិទ្យាជ័យជំនះ Design & Game 2013 Intel Core i5 3317U Turbo 3.1 GHz 3rd Generation CPU (2013) RAM: 4 GB (DDR3) HDD: 500GB DVD DOUBL RW WIRELESS LAN WEBCAM /Bluetooth Card Reader / USB 3.0 VGA: Nvidia GT 630M 1GB SCREEN: IED 14.1 INCH  USD 585	DELL UltraBook 14Z (Slim) ទំនិញបច្ចេកវិទ្យាជ័យជំនះ Design & Game 2013 Intel Core i3 3217U 1.8GHz 3rd Generation CPU (2013) RAM: 4 GB (DDR3) HDD: 500GB DVD DOUBL RW WIRELESS LAN BLUE TOOTH WEBCAM Card Reader / USB 3.0 VGA: Intel HD 4000 Turbo 2GB SCREEN: IED 14.1 INCH  USD 505	DELL Audi-5 Inspiron 5520 ទំនិញបច្ចេកវិទ្យាជ័យជំនះ Design & Game 2013 Intel Core i7 3632QM Turbo 3.1 GHz 3rd Generation CPU (2013) RAM: 4 GB (DDR3) HDD: 1,000GB DVD DOUBL RW WIRELESS LAN BLUE TOOTH WEBCAM Card Reader / USB 3.0 VGA: Nvidia GT 630M 1GB SCREEN: IED 15.6 INCH  USD 675	DELL Audi-5 Inspiron 7520 ទំនិញបច្ចេកវិទ្យាជ័យជំនះ Design & Game 2013 Intel Core i7-3632QM Turbo 3.1 GHz 3rd Generation CPU (2013) RAM: 8 GB (DDR3) HDD: 1,000GB DVD DOUBL RW WIRELESS LAN BLUE TOOTH WEBCAM Card Reader / USB 3.0 VGA: Nvidia GeForce GT 630M 2GB SCREEN: IED 15.6 INCH  USD 769
Acer aspire One A0756 Intel Intel Celeron 877 1.4GHz 3rd Generation CPU RAM: 2GB (DDR3) HDD: 320GB WIRELESS LAN BLUE TOOTH WEBCAM Card Reader SCREEN: IED 11.6 INCH  USD 289	Acer aspire V5 Intel Dual core Celeron 887 1.5GHz Second Generation CPU (2012) RAM: 2GB (DDR3) HDD: 500GB DVD DOUBL RW WIRELESS LAN BLUE TOOTH WEBCAM Card Reader / USB 3.0 VGA: Intel HD Upto 1.7 GB SCREEN: IED 14.1 INCH  USD 369	Acer aspire E1 Intel Core i3 2348M 2.3GHz 3rd Generation CPU (2013) RAM: 2GB (DDR3) HDD: 500GB DVD DOUBL RW WIRELESS LAN BLUE TOOTH WEBCAM Card Reader / USB 3.0 VGA Card: Intel HD 1.7GB SCREEN: IED 14.1 INCH  USD 415	Acer aspire V5 Intel Core i3 2367 1.4GHz 3rd Generation CPU (2013) RAM: 4GB (DDR3) HDD: 500GB DVD DOUBL RW WIRELESS LAN BLUE TOOTH WEBCAM Card Reader / USB 3.0 VGA Card: Nvidia GT 1GB SCREEN: IED 14.1 INCH  USD 509	HP Probook 4540S ទំនិញបច្ចេកវិទ្យាជ័យជំនះ Design & Game 2013 Intel Core i5-3317U 2.6GHz 3rd Generation CPU (2013) RAM: 4GB (DDR3) HDD: 500GB DVD DOUBL RW WIRELESS LAN BLUE TOOTH WEBCAM Card Reader / USB 3.0 VGA: Nvidia GT 1GB SCREEN: IED 15.6 INCH  USD 585	Lenovo G480 ទំនិញបច្ចេកវិទ្យាជ័យជំនះ Design & Game 2013 Intel Core i5 3210M Turbo 3.1 GHz 3rd Generation CPU (2013) RAM: 4 GB (DDR3) HDD: 500GB DVD DOUBL RW WIRELESS LAN BLUE TOOTH WEBCAM Card Reader / USB 3.0 VGA: ATI 2GB SCREEN: IED 15.6 INCH  USD 555
Apple IMac 27 inch ទំនិញបច្ចេកវិទ្យាជ័យជំនះ Design & Game (Second Hand) Intel Core 2 Duo 3.06 GHz (2CPU) RAM: 8 GB HDD: 1000 GB DVD /CDRW Webcam WIRELESS LAN VGA: ATI 4670 Screen: WIDE 27 INCH Keyboard+Mouse+Pad  USD 1,099	Apple IMac 24 inch ទំនិញបច្ចេកវិទ្យាជ័យជំនះ Design & Game (Second Hand) Intel Core 2 Duo 3.06 GHz (2CPU) RAM: 4 GB HDD: 1000 GB DVD /CDRW Webcam WIRELESS LAN VGA: ATI 4670 Screen: WIDE 24 INCH Keyboard+Mouse+Pad  USD 849	Apple Macbook Pro ទំនិញបច្ចេកវិទ្យាជ័យជំនះ Design & Game (Second Hand) Intel Core 2 Duo 2.4 GHz (2CPU) RAM: 4 GB HDD: 250GB DVD /CDRW Webcam WIRELESS LAN VGA: Nvidia GT9400M Screen: WIDE 15 INCH Mac OS : Lion 10.7  USD 749	IBM Thinkpad W700 ទំនិញបច្ចេកវិទ្យាជ័យជំនះ Design & Game (Second Hand) Intel Core 2 Extreme 3.06 GHz RAM: 8 GB HDD: 1,000GB (Upgrade 3,000GB) DVD /CDRW Webcam WIRELESS LAN VGA: Nvidia Quadro FX3700M 1GB Screen: WIDE 17 INCH + Touch Pad  USD 799	IBM Thinkpad T400 (Second hand) Intel core 2dou P8400 2.26 GHz RAM: 8 GB (DDR3) HDD: 160GB DVD / CD RW WIRELESS LAN BLUE TOOTH Card Reader VGA: Intel HD turbo 1.7Gb SCREEN: IED 14.1 INCH  USD 279	IBM Thinkpad T400 (Second hand) Intel core 2dou P8400 2.26 GHz RAM: 2 GB (DDR3) HDD: 160GB DVD / CD RW WIRELESS LAN BLUE TOOTH Card Reader VGA: Intel HD turbo 1.7Gb SCREEN: IED 14.1 INCH  USD 235
HP Elitebook 8440P (Second hand) Intel core i5-540M 3.06 GHz(4CPU) RAM: 8 GB (DDR3) HDD: 250GB DVD / CD RW WIRELESS LAN BLUE TOOTH Card Reader VGA: Intel HD turbo 1.7Gb SCREEN: IED 14.1 INCH Windows 7 Professional  USD 499	HP Elitebook 2730P (Second hand) Intel core 2 dou U9400 1.86 GHz RAM: 4 GB HDD: 120 GB WIRELESS LAN 3G Support all Sir BLUE TOOTH Card Reader VGA: Intel HD turbo 1.7Gb SCREEN: IED 13.3 INCH Touch Screen  USD 259	DELL VOSTRO 1310 (Second hand) Intel core 2 dou T9500 2.5 GHz RAM: 2 GB HDD: 250 GB DVD / CD RW WIRELESS LAN BLUE TOOTH Card Reader VGA: Intel HD turbo 1.7Gb SCREEN: IED 13.3 INCH  USD 279	DELL Precision T5400 ទំនិញបច្ចេកវិទ្យាជ័យជំនះ Design & Game (Second hand) Intel Xeon E5420 2.5GHz (12MB) RAM: 2 GB HDD: 160 GB DVD / CD RW 8USB Ports/1394 Integrate SLI 3.0./s Raid 0, 1 VGA: Nvidia Quadro Fx 3400 SCREEN: IED 13.3 INCH  USD 430	DELL Precision T5400 ទំនិញបច្ចេកវិទ្យាជ័យជំនះ Design & Game (Second hand) Intel Xeon E5272 3.4GHz (6MB) RAM: 2 GB HDD: 160 GB DVD / CD RW 8USB Ports/1394 Integrate SLI 3.0./s Raid 0, 1 VGA: Nvidia Quadro Fx 3400 SCREEN: IED 13.3 INCH  USD 419	DELL Precision T7400 ទំនិញបច្ចេកវិទ្យាជ័យជំនះ Design & Game (Second hand) Intel Xeon E5272 3.4GHz (6MB) RAM: 4 GB HDD: 320 GB DVD / CD RW 8USB Ports/1394 Integrate SLI 3.0./s Raid 0, 1 VGA: Nvidia Quadro Fx 3400 SCREEN: IED 13.3 INCH  USD 450
New Desktop CPU: Intel Core i7 3770 3.4GHz 8CPU, 8MB Cache, Upto 3.9GHz MAINBOARD: ASROCK H77M RAM: 8GB HDD: 1,000GB DVD RW USB 3.0, 2.0 Optical sound Port DVI AND VGA Ports VGA: Nvidia GT630 2GB Turbo 4GB Case General Free: Mouse +Pad +Keyboard  USD 645	New Desktop CPU: Intel Core i7 3770 3.4GHz 8CPU, 8MB Cache, Upto 3.9GHz MAINBOARD: ASROCK H77M RAM: 4GB HDD: 1,000GB DVD RW USB 3.0, 2.0 Optical sound Port DVI AND VGA Ports VGA: Intel HD4000 1.7GB Case General Free: Mouse +Pad +Keyboard  USD 560	New Desktop CPU: Intel Core i5 3470 3.2GHz 4CPU, 6MB Cache, Upto 3.6GHz MAINBOARD: ASROCK H61M-VS RAM: 8GB HDD: 1,000GB DVD RW USB 3.0, 2.0 DVI AND VGA Ports VGA: Nvidia GT520 2GB Case General Free: Mouse +Pad +Keyboard  USD 480	New Desktop CPU: Intel Core i5 3470 3.2GHz 4CPU, 6MB Cache, Upto 3.6GHz MAINBOARD: ASROCK H61M-VS RAM: 4GB HDD: 1,000GB DVD RW USB 3.0, 2.0 DVI AND VGA Ports VGA: Intel HD4000 1.7GB Case General Free: Mouse +Pad +Keyboard  USD 420	New Desktop CPU: Intel Core i3-2130 3.4GHz 4CPU, 6MB Cache, Upto 3.6GHz MAINBOARD: ASROCK H61M-VS RAM: 8GB HDD: 1,000GB DVD RW USB 3.0, 2.0 DVI AND VGA Ports VGA: Nvidia GT520 2GB Case General Free: Mouse +Pad +Keyboard  USD 399	New Desktop CPU: Intel Core i3-2130 3.4GHz 4CPU, 6MB Cache, Upto 3.6GHz MAINBOARD: ASROCK H61M-VS RAM: 4GB HDD: 1,000GB DVD RW USB 3.0, 2.0 DVI AND VGA Ports VGA: Intel HD 4000 1.7GB Case General Free: Mouse +Pad +Keyboard  USD 329

អ្នកជំនាញ លើសវាបព្យាបាលទឹកដ្ឋ **Printer** The Ink Refill Specialist

EPSON
Authorized Dealer

សន្សំសំចៃវិការបស់លោកអ្នកចូលមក 99% ជាមួយផលិតផលរបស់យើងខ្ញុំ !



Epson Stylus Photo 1390
- Affordable High Quality Photo Printing
- Print Size : A3+ / 6 colour dividual ink
- Print Speed: 15 PPM, 5760 dpi printing
- With Refill ink 600ml auto reset chip



Epson Stylus Photo TX720WD
- The Photo Enthusiast's All-in-One
- Print Size : A4 / 6 colour dividual ink
- Print Speed: 40 PPM, 5760 dpi printing
- With Refill ink 600ml auto reset chip
- Wireless networking
- Duplex Printing



Epson Stylus Photo T50/T60
- The Photo Specialize Printer
- Print Size : A4 / 6 colour dividual ink
- Print Speed: 38 PPM, 5760 dpi printing
- With Refill ink 600ml auto reset chip
- Direct Print CD



Epson Stylus L350
- The First Original Ink Tank from EPSON
- Print Size : A4 All in one printer
- Print Speed: 33 PPM, 5760 dpi printing
- With Refill ink 4 bottles 70ml each +2 blacks
- One year warranty on part and service.



Epson Stylus L210
- The First Original Ink Tank from EPSON
- Print Size : A4 All in one printer
- Print Speed: 27 PPM, 5760 dpi printing
- With Refill ink 4 bottles 70ml each
- One year warranty on part and service.



Epson Scanner V370/V33
- Powerful Basic Flatbed Scanner
- 4800x9600 DPI scanning
- 4 customisable buttons
- EpsonScan image enhancement



Special Promotion

295 usd

Epson ME Office 960FWD

- Compact, Multifunctional, Highly Economical
- Print Size : A4 / 4 colour dividual ink
- Print Speed: 30 PPM, 5760 dpi printing
- Scan Resolution : 1,200 dpi
- With Refill ink 400ml, 4,000 pages A4
- 1.44 inch LCD and Memory Slot



ចំណីសម្រាប់

These are your choice



■ មានលក់ និងជួសជុល ម៉ាស៊ីនព្រីនដ័រ ម៉ាក Epson, Canon, HP និងកុំព្យូទ័រគ្រប់ប្រភេទ ។

■ មាន ទទួលបញ្ចូលទឹកថ្មី និងភ្ជាប់ប្រព័ន្ធទឹកថ្មីម៉ាស៊ីនព្រីនដ័រ គំរូលោក ជាអាគុណភាពល្អ ។

■ ក្រដាសរូបថត ក្រដាសនាមប័ណ្ណ និងក្រដាស inkjet គ្រប់ប្រភេទ ។

■ មានលក់ កម្មវិធីថតរូបវេទមន្ត ព្រីនរូបដាក់លើកែវ និងព្រីនរូបថត ។

គំរូលោក គុណភាពល្អ សេវាកម្មឆ្លាតវៃ

បោះដុំ និង លក់រាយ ម៉ាស៊ីនព្រីនដ័រ EPSON ទឹកថ្មី



បេស លក់គ្រឿងអេឡិចត្រូនិក
Best Electronic Solution

Address: No 594Eo-596Eo, Kompuchea Krom Blvd, Phnom Penh, Cambodia.
Tel : 012 212 904 / 099 762 462 / 097 22 77 997 / 093 555 275 / 023 998 720.

www.bestelectronicssolution.com, E-mail: info@bestelectronicssolution.com, best.electronic9@gmail.com

➔ Make Your Business Better !

Valid date : 30 April, 2013

IT ឯកទេសព័ត៌មានវិទ្យា
MAGAZINE IT CITY MAGAZINE

ទីក្រុងទូរស័ព្ទ
MAGAZINE we live with technology PHONE CITY MAGAZINE

សេចក្តីជូនដំណឹង



ក្រុមហ៊ុនទស្សនាវដ្តីទីក្រុងព័ត៌មានវិទ្យា ទស្សនាវដ្តីទីក្រុងទូរស័ព្ទ មានកិត្តិយសសូមជម្រាបជូនអតិថិជនមិត្តអ្នកអានទាំងអស់ឲ្យបានជ្រាបថា៖
ក្រុមហ៊ុនទស្សនាវដ្តីរបស់យើងខ្ញុំមានផ្តល់ជូននូវទស្សនាវដ្តីចាប់ពីលេខចាស់មកដល់លេខថ្មីៗជាប្រភេទ PDF តាមរយៈគេហទំព័រ www.itcity.com.kh
និង www.phonecity.com.kh អាចទស្សនា និងទាញយកដោយសេរី។

អាស្រ័យដ្ឋានជម្រាបជូនខាងលើហៅអ្នកអាចទំនាក់ទំនង និងសាកសួរព័ត៌មានបន្ថែមតាមរយៈទូរស័ព្ទលេខ : 012 999 140

តារាងតម្លៃ គ្រឿងឧបករណ៍

LCD PROJECTOR



CANON LV 7295

\$ 600



CANON LV 7290

\$ 740



EPSON EB-S02

\$ 645



EPSON EB-S10

\$ 645



DELL M110

\$ 600

WALL SCREEN PROJECTOR



Tripod Screen projector 1.8m	\$ 80
Tripod Screen projector 2.2m	\$ 120
Tripod Screen projector 2.5m	\$ 130
Wall screen 1.8m (70"x 70")	\$ 70
Wall screen 2.2m (84"x 84")	\$ 120
Wall screen 2.5m (96"x 96")	\$ 135

SCANNER



HP ScanJet G2410C	\$ 95
HP ScanJet G3110	\$ 140
HP ScanJet G4010	\$ 225
Epson Perfection V700	\$ 635
Canon Lide 110	\$ 70
Canon Lide 210	\$ 110
Canon Lide 700	\$ 125

HEADSET



CHOPPER2
SNOW \$ 99



TANK
MONDRIAN
\$ 135



TANK
MONDRIAN
\$ 135

BARCODE SCANNER

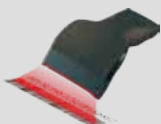

Birch CD-100B	\$ 55
Cipher Lab 1000	\$ 70
Birch BS-915IIBU	\$ 90
Birch BS-388IIIBU	\$ 88

PRINT RECEIPT



Bixolon SRP-350 Plus	\$ 80
Bixolon SRP-310 Plus	\$ 80
EPSON TM-T88IV USB	\$ 80



TANK
MONDRIAN
\$ 135



TANK
MONDRIAN
\$ 135

តារាងតម្លៃ គ្រឿងបន្លាស់កុំព្យូទ័រ



MAINBOARD

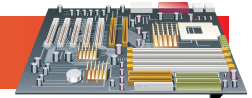

- Intel Core i7 2600 3.4GHz \$305
- Intel Core i3 2120 3.3GHz \$127
- Intel Core i5 2400 3.1GHz \$188
- Intel Core 2 Duo E8400 3.0GHz \$105
- Intel Dual Core G620 2.6GHz \$69
- Intel Pentium 4 3.2GHz \$42
- Intel Pentium 4 3.0GHz \$39
- AMD Athlon II X2 250 3.0GHz \$62
- AMD X2 5400 2.8GHz \$53

CPU



- Intel Core i7 2600 3.4GHz \$305
- Intel Core i3 2120 3.3GHz \$127
- Intel Core i5 2400 3.1GHz \$188
- Intel Core 2 Duo E8400 3.0GHz \$105
- Intel Dual Core G620 2.6GHz \$69
- Intel Pentium 4 3.2GHz \$42
- Intel Pentium 4 3.0GHz \$39
- AMD Athlon II X2 250 3.0GHz \$62
- AMD X2 5400 2.8GHz \$53

VGA



- Power Color HD 5450 1GB 64-bit \$42
- Power Color HD 6450 1GB 64-bit \$46
- Power Color HD 5670 1GB 128-bit \$59
- Power Color HD 6670 1GB 128-bit \$94
- Power Color HD 6870 2GB, 2DVI, 2Display Port \$505
- Asus 5450 512MB \$43
- Asus ENGT520 1GB DDR3 \$69
- Asus ENGT520 2GB DDR3 \$79

RAM



- DDR3 8GB Adata \$48
- DDR3 4GB Transcend \$25
- DDR3 2GB Adata \$16
- DDR2 2GB Adata \$29
- DDR2 1GB Adata \$18
- DDR1 1GB Kingston \$25
- DDR1 512MB Adata \$19
- For Laptop
- DDR3 8GB Adata \$46
- DDR3 4GB Adata \$26
- DDR3 2GB Adata \$16
- DDR2 2GB Adata \$30
- DDR2 1GB Adata \$20

ROUTER

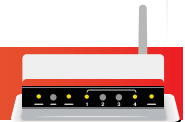

- Belkin 150N Modem Router \$78
- Belkin Wireless N Router \$51
- Belkin Wireless G Range Extender \$80
- Belkin N1 Vision Wireless Router \$195
- TP-Link 3G Router 150M TL-MR3220 \$33
- TP-Link Wireless Access Point \$43
- Wireless Router Linksys WRT-120N \$49
- Linksys Wireless Router WRT-E1000 \$67

HHD



For Desktop

- Sata 3TB Seagate \$179
- Sata 2TB Seagate \$117
- Sata 1TB Seagate \$85
- Sata 1TB Samsung \$130
- Sata 500GB Seagate \$65

For Laptop

- Sata 1TB Hitachi \$108
- Sata 500GB WD \$65

EXTERNAL HARD DISK



- Transcend A3 1TB USB3 \$110
- Transcend M2 500GB \$72
- Adata DashDrive HV610 1TB \$102
- Adata NH13 1TB USB3.0 \$109
- Adata CH94 500GB \$69
- Adata NH13 500GB USB3.0 \$83

FLASH DRIVE



- Adata 8GB \$8
- Adata 16GB \$13
- Adata 32GB \$23
- SSK 8GB \$9
- Transcend 300/350/500 8GB \$8
- Transcend 300/350/500 16GB \$13
- Transcend 300/350/500 32GB \$23

OPTICAL DRIVE



- Asus DVD RW 24x Sata \$30
- Samsung DVD RW 24x Sata \$20
- Sony DVD RW 24x Sata \$23

EXTERNAL DVD-R.W+



- SSK External DVD-R.W SED001 \$110
- SSK External DVD-R.W MD-T100 \$72
- SSK External DVD-R.W MD-S200 \$102
- Transcend External DVD RW \$48

MEDIA PLAYER



- SSK RMVB Player PD210 \$32
- SSK DVR Player 3.5" SDR001 \$39
- SSK Super Slim DPF 8" 8025 \$79
- Gadmei HDMI Media Box MB 700 \$69
- Gadmei Portable Media player p82 \$99

DC ADAPTOR



- For LCD 12V/5A \$13
- For HP/Compaq 18.5V/4.9A \$25
- For HP/Compaq 19V/3.16A \$09
- For Sony 19.5V/3A/4.1A \$10
- For Sony 16V/4A \$10
- For Acer/Asus/Hasee 19V/3.16A \$09
- For Acer/Asus/Hasee 20V/3.25 Small \$10
- For Acer/Asus/Hasee 19V/4.74A \$12
- For Fujitsu 16V/3.75A/3.16A/3.36A \$10
- For IBM/Lenovo 20V/4.5A/3.25A \$12

PRINTER



- HP DeskJet 1050 A4 \$55
- HP LaserJet J3608 AIO A4 Color \$110
- HP LaserJet M1132MFP A4 Black \$140
- Epson Stylus Injet TX121 A4 Color \$110
- Epson Stylus Photo 420W \$175
- Canon Pixma MP276 A4 Color \$80
- Canon Laser shot LBP-2900 Black \$140

PC WEBCAM



- SSK/Colorvis 330/331/332/335/ND20 \$12
- SSK HD 031/032/350/352 5Mega \$12
- SSK/Colorvis HD 027/ND8 5Mega \$20
- Colorvis Blackman 130Mega \$08
- Colorvis 317/ND20/30/40/50 \$12

UPS



- UPS Battery 12V-8.2Ah \$13
- UPS Power Tree 1250VA \$65
- UPS Power Tree 650VA \$34
- UPS Three Ace 1200VA \$55
- UPS Three Ace 650VA \$32

SPEAKER



- EARSON ER1067 \$13
- EARSON ER2010A \$25
- EARSON ER2026 \$28
- EARSON ER2801 \$37
- EARSON ER2809 II \$40
- EARSON ER2399 \$235
- DELL Mini \$10

KEYBOARD & MOUSE



KEYBOARD

- Dell USB \$10
- Apoint USB \$5
- Foldable USB \$6

Mouse

- Mouse Dell \$8
- Colorvis Wireless Combo \$22

-Display : 13.3" TFT LED 1280 x 800 Glossy
 -Processor : 2.4GHz Intel Core 2 Duo
 3MB Shared L2 Cache
 -Hard Drive : 250GB 5400 rpm
 -Memory : 2GB of 1066MHz DDR3
 -DVD-R : 8x DL Super Drive
 -Graphic Card : NVIDIA GeForce 320M with 256MB
 of DDR3 shared with main memory
 -Battery : Built-in 10-hours battery
 -Weight : 2.13kg
 -Wireless : Built-in Airport Extreme Wi-Fi
 (based on 802.11n draft specification)
 built-in Bluetooth 2.1 + EDR
 (Enhanced Data Rate) wireless technology
 -Expansion : Two USB 2.0 ports

MC 5162P/A

\$ 1,075



-Display : 13.3" TFT LED 1280 x 800 Glossy
 -Processor : 2.7GHz dual-core intel Core i7
 4MB Shared L3 Cache
 -Hard Drive : 500GB 5400 rpm
 -Memory : 4GB of 1333MHz DDR3
 -DVD-R : 8x Super Drive
 -Graphic Card : Intel HD Graphics 3000 with 384MB
 of DDR3 shared with main memory
 -Battery : Built-in 7-hours battery
 -Weight : 2.04kg
 -Wireless : Built-in Airport Extreme Wi-Fi
 (based on 802.11n draft specification)
 built-in Bluetooth 2.1 + EDR
 (Enhanced Data Rate) wireless technology
 -Expansion : One Thunderbolt port,
 USB 2.0 ports, one Fire Wire
 800 port, one SDXC card slot

MC 7242P/A

\$ 1,559



-Display : 15.4" TFT LED 1440 x 900 Glossy
 -Processor : 2.0GHz quad-core Intel Core i7
 6MB Shared L3 Cache
 -Hard Drive : 500GB 5400 rpm
 -Memory : 4GB of 1333MHz DDR3
 -DVD-R : 8x Super Drive
 -Graphic Card : Intel HD Graphics 3000 with 384MB of
 DDR3 shared with main memory and AMD
 Radeon HD 6490M with 256MB GDDR5
 -Battery : Built-in 7-hours battery
 -Weight : 2.54kg
 -Wireless : Built-in Airport Extreme Wi-Fi
 (based on 802.11n draft specification)
 built-in Bluetooth 2.1 + EDR
 (Enhanced Data Rate) wireless technology
 -Expansion : One Thunderbolt port,
 USB 2.0 ports, one Fire Wire
 800 port, one SDXC card slot

MC 7212P/A

\$ 1,879



-Display : 15.4" TFT LED 1440 x 900 Glossy
 -Processor : 2.2GHz quad-core intel Core i7
 6MB Shared L3 Cache
 -Hard Drive : 750GB 5400 rpm
 -Memory : 4GB of 1333MHz DDR3
 -DVD-R : 8x Super Drive
 -Graphic Card : Intel HD Graphics 3000 with 384MB of
 DDR3 shared with main memory and AMD
 Radeon HD 6750M with 1MB GDDR5
 -Battery : Built-in 7-hours battery
 -Weight : 2.54kg
 -Wireless : Built-in Airport Extreme Wi-Fi
 (based on 802.11n draft specification)
 built-in Bluetooth 2.1 + EDR
 (Enhanced Data Rate) wireless technology
 -Expansion : One Thunderbolt port,
 USB 2.0 ports, one Fire Wire
 800 port, one SDXC card slot

MC 7232P/A

\$ 2,259



-Processor : 2.3GHz Dual-Core Intel Core i5
 3MB Shared L2 Cache
 -Hard Drive : 500GB 5400 rpm
 -Memory : 2GB of 1066MHz DDR3
 -DVD-R : N/A
 -Graphic Card : Intel HD Graphics 3000 with 288MB
 -Expansion : Thunderbolt port, FireWire 800 port
 Four USB 2.0 ports, HDMI port,
 SDXC card

MC 815P/A

\$ 639



-Processor : 2.3GHz Dual-Core Intel Core i5
 3MB Shared L2 Cache
 -Hard Drive : 500GB 5400 rpm
 -Memory : 2GB of 1066MHz DDR3
 -DVD-R : N/A
 -Graphic Card : Intel HD Graphics 3000 with 288MB
 -Expansion : Thunderbolt port, FireWire 800 port
 Four USB 2.0 ports, HDMI port,
 SDXC card

MC 8162P/A

\$ 839



តារាងតម្លៃកុំព្យូទ័រ

Mac

Computer Price List



- Display : 13.3" TFT LED 1440 x 900 Glossy
- Processor : 1.7GHz Dual-core intel Core i5
3MB Shared L3 Cache
- Hard Drive : 128GB Flash Storage
- Memory : 4GB of 1333MHz DDR3 (on Board)
- DVD-R : Option external MacBook Air Super drive
(DVD RDL/DVD RW/CD RW)
- Graphic Card : Intel HD Graphics 3000 with 384MB
- Battery : Built-in 7-hours battery
- Weight : 1.35kg
- Wireless : Built-in Airport Extreme Wi-Fi
(based on 802.11n draft specification)
built-in Bluetooth 2.1 + EDR
(Enhanced Data Rate) wireless technology
- Expansion : Two USB 2.0 ports, (up to 480 MBps)
Thunderbolt port, SD Card slot

MC 9652P/A

\$1,339



- Display : 13.3" TFT LED 1440 x 900 Glossy
- Processor : 1.7GHz Dual-core intel Core i5
3MB Shared L3 Cache
- Hard Drive : 256GB SSD
- Memory : 4GB of 1333MHz DDR3 (on Board)
- DVD-R : Option external MacBook Air Super drive
(DVD RDL/DVD RW/CD RW)
- Graphic Card : Intel HD Graphics 3000 with 384MB
- Battery : Built-in 7-hours battery
- Weight : 1.35kg
- Wireless : Built-in Airport Extreme Wi-Fi
(based on 802.11n draft specification)
built-in Bluetooth 2.1 + EDR
(Enhanced Data Rate) wireless technology
- Expansion : Two USB 2.0 ports, (up to 480 MBps)
Thunderbolt port, SD Card slot

MC 9662P/A

\$1,650



- Display : 11.6" TFT LED 1366 x 789 Glossy
- Processor : 1.6GHz Dual-core intel Core i5
3MB Shared L3 Cache
- Hard Drive : 64GB Flash Storage
- Memory : 2GB of 1333MHz DDR3 (on Board)
- DVD-R : Option external MacBook Air Super drive
(DVD RDL/DVD RW/CD RW)
- Graphic Card : Intel HD Graphics 3000 with 256MB
- Battery : Built-in 5-hours battery
- Weight : 1.08kg
- Wireless : Built-in Airport Extreme Wi-Fi
(based on 802.11n draft specification)
built-in Bluetooth 2.1 + EDR
(Enhanced Data Rate) wireless technology
- Expansion : Two USB 2.0 ports, (up to 480 MBps)
Thunderbolt port

MC 9682P/A

\$1,039



- Display : 21.5" TFT LED 1290 x 1080 Glossy
- Processor : 2.5GHz quad-core Intel Core i5
6MB Shared L3 Cache
- Hard Drive : 500GB 7200 rpm
- Memory : 4GB of 1333MHz DDR3
- DVD-R : 8x DL Super Drive
- Graphic Card : AMD Radeon HD 6750M
512MB GDDR5
- Expansion : One Thunderbolt port,
One FireWire 800port,
Our USB 2.0 port...

MC 3092P/A

\$1,279



- Display : 27" TFT LED 2560 x 1440 Glossy
- Processor : 2.7GHz quad-core Intel Core i5
6MB Shared L3 Cache
- Hard Drive : 1TB 7200 rpm
- Memory : 4GB of 1333MHz DDR3
- DVD-R : 8x DL Super Drive
- Graphic Card : AMD Radeon HD 6770M
512MB GDDR5
- Expansion : Two Thunderbolt port,
One FireWire 800port,
Our USB 2.0 port...

MC 8132P/A

\$1,779



- Display : 21.5" TFT LED 1920 x 1080 Glossy
- Processor : 2.7GHz quad-core Intel Core i5
6MB Shared L3 Cache
- Hard Drive : 1TB 7200 rpm
- Memory : 4GB of 1333MHz DDR3
- DVD-R : 8x DL Super Drive
- Graphic Card : AMD Radeon HD 6770M
512MB GDDR5
- Expansion : One Thunderbolt port,
One FireWire 800port,
Our USB 2.0 port...

MC 8122P/A

\$1,579



- Processor : One 2.8GHz Quad-Core Intel Xeon "Nehalem"
processor 8MB Shared L3 Cache
- Hard Drive : 1TB 7200 rpm, 3GB/s
- Memory : 3GB of 1066MHz DDR3 ECC SDRAM
- DVD-R : 18x DL Super Drive
- Graphic Card : ATI Radeon HD 5770 with 1GB GDDR5
- Expansion : Three open full-length
PCI Express 2.0 expansion slots
with mechanical support for
16-lane cards, 300W combined
maximum for all PCI Express slots3

MC 5602P/A

\$2,669



- Processor : Two 2.4GHz Quad-Core Intel Xeon "Westmere"
processor 12MB Shared L3 Cache
- Hard Drive : 1TB 7200 rpm, 3GB/s
- Memory : 6GB of 1066MHz DDR3 ECC SDRAM
- DVD-R : 18x DL Super Drive
- Graphic Card : ATI Radeon HD 5770 with 1GB GDDR5
- Expansion : Three open full-length
PCI Express 2.0 expansion slots
with mechanical support for
16-lane cards, 300W combined
maximum for all PCI Express slots3

MC 5622P/A

\$3,690



- Processor : Two 2.4GHz Quad-Core Intel Xeon "Westmere"
processor 12MB Shared L3 Cache
- Hard Drive : 1TB 7200 rpm, 3GB/s
- Memory : 12GB of 1066MHz DDR3 ECC SDRAM
- DVD-R : 18x DL Super Drive
- Graphic Card : ATI Radeon HD 5770 with 1GB GDDR5
- Expansion : Three open full-length
PCI Express 2.0 expansion slots
with mechanical support for
16-lane cards, 300W combined
maximum for all PCI Express slots3

MC 7722P/A

\$3,999



តារាងតម្លៃកុំព្យូទ័រយួរដៃ



DELL Enrico 3420



- Screen 14.1"
- Dual Core B980
- 2GB DDR3 Ram, 500GB HDD
- VGA Intel® Integrated, DVD RW
- OS DOS
- Battery 6 Cells
- Bluetooth, wireless, LAN

DELL Inspiron Audi 4



- Screen 14"
- Core i5-3210M 2.5GHz 3MB L3 Cache
- Ram 4GB DDR3, HDD 1TB Sata
- VGA NVIDIA GeForce 1GB, DVD RW
- OS DOS
- Battery 6 Cells
- Bluetooth, wireless, LAN

DELL Enrico 3420



- Screen 14.1"
- Core i3-3110 2.4GHz
- 4GB DDR3 Ram, 750GB HDD
- VGA Intel® Integrated, DVD RW
- OS DOS
- Battery 6 Cells
- Bluetooth, wireless, LAN

DELL N4050



- Screen 14.1"
- Core i5-2450M 2.5GHz
- 4GB DDR3 Ram, 500GB HDD
- VGA 1GB ATI, DVD RW
- OS DOS
- Battery 6 Cells
- Bluetooth, wireless, LAN

DELL Enricore 3420



- Screen 14.1"
- Core i5-3210GHz
- 4GB DDR3 Ram, 500GB HDD
- VGA 1GB NVIDIA, DVD RW
- OS DOS
- Battery 6 Cells
- Bluetooth, wireless, LAN

DELL Inspiron N4110



- Screen 14.1"
- Core i3-2370M 2.4GHz
- 4GB DDR3 Ram, 500GB HDD
- VGA Intel® Integrated, DVD RW
- OS DOS
- Battery 6 Cells
- Bluetooth, wireless, LAN

DELL Inspiron Audi 5



- Screen 15.6"
- Core i3-2370M 2.4GHz 3MB
- 4GB DDR3 Ram, 1TB HDD
- VGA Intel® UMA-W1704, DVD RW
- OS DOS
- Battery 6 Cells
- Bluetooth, wireless, LAN

ASUS K43U-VX097



- Screen 14.1"
- AMD E-450 1.65GHz
- 2GB DDR3 Ram, 320GB HDD
- VGA Intel® Integrated, DVD RW
- OS DOS
- Battery 6 Cells
- Bluetooth, wireless, LAN

ASUS X401A



- Screen 14.1"
- Celeron B820 1.7GHz
- 2GB DDR3 Ram, 500GB HDD
- VGA Intel® Integrated
- OS DOS
- Battery 6 Cells
- Bluetooth, wireless, LAN

ASUS K43E



- Screen 14.1"
- Core i3-2350M 2.3GHz
- 2GB DDR3 Ram, 500GB HDD
- VGA Intel® Integrated, DVD RW
- OS DOS
- Battery 6 Cells
- Bluetooth, wireless, LAN

ASUS k46CA



- Screen 14" HD Slim
- Core i5-3317U 1.7GHz 3MB L3 Cache
- Ram 4GB DDR3, HDD 500GB
- VGA Intel HD Graphics 64MB, DVD RW
- Battery 4 Cells
- Bluetooth, wireless, LAN

ASUS UX31A



- Screen 13.3" FHD
- Core i5-3317U 1.7GHz 3MB L3 Cache
- Ram 4GB DDR3, HDD 128GB SD
- VGA Intel® Integrated
- OS 7 Home Premium SP1
- Battery 4 Cells
- Bluetooth, wireless, LAN

Toshiba Portege T130-P331



- Screen 13.3"
- Intel U410 1.3GHz 2MB L2 Cache
- 2GB DDR3 Ram, 320GB HDD
- VGA Intel® GMA 4500M, 828MB
- OS 7 Home Premium
- Battery 6 Cells i-Ion
- Bluetooth, wireless, LAN

Toshiba NB505



- Screen 10.1"
- Atom N570 1.66GHz
- 2GB DDR3 Ram, 320GB HDD
- VGA Intel® GMA 3150, DVD RW
- OS Window 7 Starter
- Battery 6 Cells
- Bluetooth, wireless, LAN

Toshiba Satellite L500



- Screen 15.6"
- Core i3-2310M 2.1GHz
- 2GB DDR3 Ram, 320GB HDD
- VGA Intel® Integrated, DVD RW
- OS DOS
- Battery 6 Cells
- Bluetooth, wireless, LAN

Toshiba NB 520



- Screen 10.1"
- Atom N570 1.66GHz
- 2GB DDR3 Ram, 320GB HDD
- VGA Intel® GMA 3150, DVD RW
- OS Window 7 Starter
- Battery 6 Cells
- Bluetooth, wireless, LAN

Toshiba Satellite L735



- Screen 13.3"
- Core i5-2430 2.4GHz
- 2GB DDR3 Ram, 500GB HDD
- VGA Integrated, DVD RW
- OS DOS
- Battery 6 Cells
- Bluetooth, wireless, LAN

Toshiba Satellite L745



- Screen 14.1"
- Core i5-2430M 2.3GHz
- 2GB DDR3 Ram, 500GB HDD
- VGA Intel® Integrated, DVD RW
- OS DOS
- Battery 6 Cells
- Bluetooth, wireless, LAN

Toshiba Satellite M840



- Screen 14.1"
- Core i3-2350M 2.3GHz
- 2GB DDR3 Ram, 500GB HDD
- VGA Intel® Integrated, DVD RW
- OS DOS
- Battery 6 Cells
- Bluetooth, wireless, LAN

Toshiba Satellite L635-1097UR



- Screens 13" HD LED
- Core i3 M380 2.53GHz 3MB L3 Cache
- Ram 2GB DDR3, HDD 500GB Sata
- VGA Intel HD Graphic 64MB, DVD RW
- OS DOS
- Battery 6 Cells
- Bluetooth, wireless, LAN

Toshiba Satellite L645



- Screen 14.1"
- Core i3-2310M 2.1GHz
- 2GB DDR3 Ram, 320GB HDD
- VGA Intel® Integrated, DVD RW
- OS DOS
- Battery 6 Cells
- Bluetooth, wireless, LAN

Toshiba Satellite L745



- Screen 14.1"
- Core i3-2330M 2.2GHz
- 2GB DDR3 Ram, 500GB HDD
- VGA Intel® Integrated, DVD RW
- OS DOS
- Battery 6 Cells
- Bluetooth, wireless, LAN

Toshiba Satellite L735



- Screen 13.3"
- Core i3-2310M 2.1GHz
- 2GB DDR3 Ram, 500GB HDD
- VGA Intel® Integrated, DVD RW
- OS DOS
- Battery 6 Cells
- Bluetooth, wireless, LAN

Toshiba Satellite L735



- Screen 13.3"
- Core i3-2310M 2.1GHz
- 2GB DDR3 Ram, 500GB HDD
- VGA Intel® Integrated, DVD RW
- OS DOS
- Battery 6 Cells
- Bluetooth, wireless, LAN

Laptop Wall Chager-iGo Green



\$ 99

Input power: 100-240 VAC; 50/60 Hz
Output power: 19 VDC; 90W
USB: 5V/76A
Weight: 15.52 oz (439.98 g)
Dimensions: 6.1 x 2.75 x 0.65" (155.5 x 70 x 16.5 mm)

កាបូបកុំព្យូទ័រមួរដៃ



\$109

MacBook Air 13" Sleeve (Black)

- Custom made to fit 13-inch MacBook Air
- Made in genuine leather with soft black velveteen lining
- Built-in zip guard protects MacBook Air from being scratched
- Unique Knomo tracker ID system



\$199

Saxby 15" Medium (Black Matte)

- Size 15"
- Fits laptops 38 x 25 x 3 cm (15.0 x 9.8 x 1.2 in)
- Outer size 39 x 29 x 11 cm (15.4 x 11.4 x 4.3 in)
- Weight: 1.3 Kg (2.8 lbs)

SSK POWER BANK SRBC531

ឧបករណ៍សាកថ្មចល័ត

SSK

SSK Power Bank SRBC531 គឺជាឧបករណ៍សាកថ្មចល័ត ផ្តល់ឲ្យលោកអ្នកពឹងពាក់ក្នុងការប្រើប្រាស់លើការសាកថ្មឧបករណ៍ អេឡិចត្រូនិចរាល់ពេលធ្វើដំណើរកម្សាន្តទៅទីឆ្ងាយៗ។ ដោយឡែក សម្រាប់ឧបករណ៍សាកថ្មនេះអាចប្រើប្រាស់ជាមួយឧបករណ៍ដូចជា Notebooks, Cell Phone, PSP, NIDI, NDSL, MP3, MP4, Ebook, GPS, Interphone និងឧបករណ៍ចល័តជាច្រើនទៀត។ មួយវិញទៀតវាមានភាពឆ្លាតវៃរាល់ពេលដែលមិនបានបញ្ចេញថាមពល មកខាងក្រៅនោះវានឹង Sleep ដោយស្វ័យប្រវត្តិ ដើម្បីជួយសន្សំសំចៃ ថាមពលបានមួយកម្រិតទៀត មិនតែប៉ុណ្ណោះ SSK Power Bank SRBC531 មានសមត្ថភាពសាកថ្មបានរហ័សបង្អស់ដោយអំពូល 4LED សម្រាប់ បង្ហាញពីបរិមាណថាមពលពេលកំពុងប្រើប្រាស់។ ចំណែក ការរចនាលើរូបរាងរបស់វាគឺរចនាយ៉ាងស័ក្តិសម និងស្របតាមសម័យ កាលនាពេលបច្ចុប្បន្ន ព្រមទាំងដំណើរការបានល្អបំផុត ហើយវាមាន ទំហំ 173 x 129 x 35មម ទម្ងន់ 1029ក្រាម ផ្តល់ចំណុះថាមពល 30000mAh រួមជាមួយការប្រើប្រាស់បានចំនួន 500 ដង (Cycle Life) ជាពិសេសវាជាជម្រើសដ៏វិសេសសម្រាប់លោកអ្នកជាអ្នកជំនួញ។



លក្ខណៈពិសេស

Output: 5V/400-500mAh
Input 1: DC16-20V/3A
Input 2: DC9-14V/1.5A
USB Output: DC5V/500mA
Capacity: 30000mAh (Battery)
Cycle Life: 500 times
Charging Time: 7-8 h



ឧបករណ៍ 3G MOBILE WI-FI

ម៉ូដែល M5350

ដ៏ទំនើប



6-7 hours
2000 mAh



10 Users

លក្ខណៈពិសេស

HARDWARE FEATURES

ប្រភេទ Network:	HSPA+/HSDPA/UMTS
Interface:	រន្ធ micro USB ចំនួន 1 សម្រាប់ Power Supply
ប៊ូតុង Power:	On/Off Button/Reset Button
Antenna:	Internal Antenna
Data Rates:	DL: 21.6Mbps, UL: 5.76Mbps
Dimensions:	94×56.7×19.8mm (W x D x H)
ថាមពលផ្គត់ផ្គង់:	Internal 2000mAh Rechargeable Battery, 5VDC/1.0A
Micro SD Card Reader:	ដាក់បន្ថែមដល់ 32G

WIRELESS FEATURES

Wireless Standards:	IEEE 802.11b, IEEE 802.11g, IEEE 802.11n
រលករង្វង់:	2.4-2.4835GHz
Wireless Security:	Support 64/128 bit WEP, WPA-PSK/WPA2-PSK, Wireless MAC Filtering, Enable/Disable SSID Broadcast
DHCP:	DHCP server, DHCP Client List

ធៀបៗ

ប្រព័ន្ធតម្រូវការ:	Windows 8/7/vista/XP, Mac OS, Android, iOS
ទម្ងន់:	92.5 ក្រាម (battery included)

3G Mobile Wi-Fi ម៉ូដែល M5350 មានសមត្ថភាពក្នុងចែករំលែកអ៊ីនធឺណិតបានយ៉ាងល្អពិសេសសម្រាប់សម័យកាលដ៏ទំនើប ហើយផ្តល់ឲ្យលោកអ្នកនូវតែមានភាពងាយស្រួល និងប្រើប្រាស់ជាមួយអ៊ីនធឺណិតបានទាន់ចិត្តជាមួយបច្ចេកវិទ្យា 3G Modem។ ចំណែកការរចនាជាមួយរូបរាងកាន់តែទាន់ម៉ត់ចត់មានទំហំរូបរាងតូចល្មមស្រួលដាក់ទៅតាមខ្លួនបានគ្រប់ទីកន្លែងម្យ៉ាងវិញទៀតលោកអ្នកអាចប្រើប្រាស់វាជាលក្ខណៈ: Wi-Fi hotspot ដោយផ្ទាល់ព្រោះថាឧបករណ៍នេះអាចដាក់ជាមួយ 3G SIM card ហើយអាចជួយបន្ថែមលើការ Download រហូតដល់ 21.6Mbps ក្នុងមួយវិនាទី និងល្បឿន Upload 5.76Mbps ក្នុងមួយវិនាទី។ មិនតែប៉ុណ្ណោះ M5350 អាចផ្តល់ 3G wireless សម្រាប់ចែករំលែកទៅកាន់អ្នកប្រើប្រាស់ចំនួន 10 ព្រមទៀត ចំណែកថាមពលផ្គត់ផ្គង់អាចផ្ទុកបាន 2000mAh ដែលផ្តល់ឲ្យមានភាពរីករាយជាមួយការប្រើប្រាស់ និងធ្វើការងារទៀតផង។ ជាមួយការបង្ហាញដោយ OLED ឧបករណ៍នេះអាចមានមុខងារជាច្រើនដែលលោកអ្នកអាចប្រើប្រាស់ជា signal strength, network type (2G/3G), Wi-Fi status, message, Internet connection status, battery meter, auto mode និង traffic statistics ផងដែរ។



MSI GX60

GAMING NOTEBOOK





MSI GX60 គឺជាកុំព្យូទ័រ Notebook សេរីថ្មីរចនាឡើងបង្កប់មកជាមួយ សមត្ថភាពដំណើរការខ្ពស់ចំពោះការលេងហ្គេមដោយមានភាពរហ័សខ្លាំង រួមមាន AMD CPU និង GPU។ ជាមួយម៉ាស៊ីនហ្គេមទំហំ 15.6 អ៊ីង ក្នុងនោះមាន បង្កប់នូវខ្លួនរក្សាល AMD Trinity A10 Quad-Core និងក្រាហ្វិកកាត Radeon HD7970M រួមជាមួយមេម៉ូរីដេអូ 2GB ផងដែរ។ ដើម្បីជម្រុញបន្ថែមចំពោះការ លេងហ្គេម ក្រុមហ៊ុន MSI បន្ថែមនូវ Killer E2200 Gaming network card និង Keyboard សម្រាប់លេងហ្គេមប្រភេទ SteelSeries។ មិនតែប៉ុណ្ណោះវាក៏ បានបន្ថែមនូវបច្ចេកវិទ្យា Turbo Drive Engine សម្រាប់ដំណើរការភ្លាមៗពេល មានការប៉ះទង្គិចទៅលើអ្វីមួយ។

កុំព្យូទ័រ GX60 បង្កប់មកជាមួយមេម៉ូរីទំហំ 8GB និងថាសរឹងទំហំ 750GB ដែលមានល្បឿន 7200R ក្នុងមួយនាទី រីឯ Blu-ray Disc Drive សម្រាប់ឲ្យ លោកអ្នករីករាយជាមួយនឹងវីដេអូយ៉ាងរីករាយ។ វាបំពាក់មកជាមួយអេក្រង់ទំហំ

15.6 អ៊ីង ផ្តល់ Resolution 1920x1080 Full HD រួមជាមួយការ ការពារការចាំង ដើម្បីកាត់បន្ថយការស្រវាំងភ្នែក។ ម៉្យាងទៀតដើម្បីធ្វើឲ្យកាន់តែ ពិសេសកុំព្យូទ័រយូរវែងនេះបញ្ចូលនូវឧបករណ៍បំពងសំឡេង THX Stereo និង Subwoofer ព្រមទាំងបន្ថែម Audio Boost សម្រាប់បង្កើនសំឡេងផងដែរ។ កុំព្យូទ័រ GX60 ទទួលបានផងដែរនូវប្រដាប់ពង្រីកសំឡេងសម្រាប់កាស និង Gold Flash Jack ផ្តល់ភាពត្រឹមត្រូវនូវសំឡេងតាមរន្ធ Audio Jack។ GX60 អាចប្រើប្រាស់បានជាមួយ WiFi និងបង្កប់មកជាមួយរន្ធ 5-in-1 Card Reader រន្ធ USB 3.0 ចំនួនបី រន្ធ HDMI 1.4 និង Touchpad ចំនួនមួយ។



VGA display card:

AMD

V

S

nVIDIA®

តើលោកអ្នកគួរតែជ្រើសរើសរវាង AMD និង Nvidia Display កាតដោយរបៀបណា? ក្រោមនេះគឺជាតារាងដែលបញ្ជាក់ពីលក្ខណៈពិសេស និងតម្លៃសម្រាប់ម៉ូដែលនីមួយៗ៖

AMD sample card	AMD	NVIDIA	NVIDIA sample card
	HD7990 384 blt/sx2, 925 Mhz, dual GPU	GTX690 256blt/sx2, 915 Mhz, dual GPU	
PowerColor AX7970/3G/D5 384 blt/s, 925/5500MHz \$599	HD7970 384 blt/s, 925 Mhz	GTX680 256blt/s, 1006M	Zotac GTX680/4G/D5 256blt/s, 1006/6008 Mhz \$699 USD
PowerColor AX7950/3G/D5 384 blt/s, 900/5000MHz, \$499	HD7950 384 blt/s, 900 Mhz	GTX670 256blt/s, 954 Mhz	Zotac GTX670/2G/D5 256blt/s, 954/6008Mhz \$499
PowerColor AX7870/2G/D5 256blt/s, 1000/4800MHz \$350	HD7870 256 blt/s, 1000 Mhz	GTX660Ti 192blt/s, 928 Mhz	
PowerColor AX7850/2G/D5 256blt/s, 860/4800MHz \$299	HD7850 256 blt/s, 860 Mhz	GTX660 192blt/s, 993 Mhz	Zotac GTX660/2G/D5 192 blt/s, 993/6008 Mhz \$375
		GTX560Ti 256blt/s, 822 Mhz	
PowerColor AX7770/1G/D5 128blt/s, 1000/4500MHz \$199	HD7770 128 blt/s, 1000 Mhz	GTX650Ti 192blt/s, 941 Mhz	
PowerColor AX7750/2G/D3 128blt/s, 800/1600MHz \$175	HD7750 128 blt/s, 800 Mhz	GTX650 128blt/s, 1071Mhz	Zotac GTX650/1G/D5 128 blt/s, 1071/5000 Mhz \$199
		GTX550Ti 192blt/s, 900 Mhz	Zotac GTX550Ti/1G/D5 128 blt/s, 900/4100 Mhz \$180
PowerColor AX6570/2G/D3 128blt/s, 650Mhz \$125	HD6570 128 blt/s, 650 Mhz		
PowerColor AX5670/1G/D3 128blt/s, 775Mhz \$115	HD5670 128 blt/s, 775 Mhz	GT630 128blt/s, 810 Mhz	Zotac GT630/1G/D3 128 blt/s, 810/1333 \$125
PowerColor AX5570/2G/D3 128blt/s, 650Mhz \$99	HD5570 128 blt/s, 650 Mhz	GT430 128blt/s, 700 Mhz	Zotac GT430/4G/D3 128bit, 700/1066 \$145
PowerColor AX6450/1G/D3 64 blt/s, 625 Mhz \$75	HD6450 64 blt/s, 625 Mhz	GT520 64blt/s, 810 Mhz	Zotac GT520/2G/D3 64bit, 810/1066 \$88
PowerColor AX5450/1G/D3 64 blt/s, 650 Mhz \$55	HD5450 64blt/s, 650 Mhz	GT210	Zotac GT210/1G/D3

ថែមទៀត **ROBOT Mouse R8** ពេលទិញ **VGA POWERCOLOR 6XXX ឬ 7XXX**

ទិញមួយ ថែម ជូនមួយ



PowerColor

HD-7950-PCS+ 3GB GDDR5



- *Part Number AX7950 3GBD5-2DHPPV3
- *Graphics Engine RADEON HD7950
- *Video Memory 3GB GDDR5
- *Engine Clock 900 MHz
- *Memory Clock 5000 MHz
- *Memory Interface 384 bit



HD-7870 2GB GDDR5



- *Part Number AX7870 2GBD5-2DHV2
- *Graphics Engine RADEON HD7870
- *Engine Clock 1000 MHz
- *Memory Clock 4800 MHz
- *Memory Interface 256 bit



HD-7850 2GB GDDR5



- *Part Number AX7850 2GBD5
- *Graphics Engine RADEON HD7850
- *Video Memory 2GB GDDR5
- *Engine Clock 860 MHz
- *Memory Clock 4800 MHz
- *Memory Interface 256 bit



HD-6870 1GB GDDR5



- *Part Number AX6870 1GBD5-2DH
- *Graphics Engine RADEON HD6870
- *Video Memory 1GB GDDR5
- *Engine Clock 900 MHz
- *Memory Clock 4200 MHz
- *Memory Interface 256 bit



HD-7770 1GB GDDR5



- *Part Number AX7770 1GBD5
- *Graphics Engine RADEON HD7770
- *Video Memory 1GB GDDR5
- *Engine Clock 1000 MHz
- *Memory Clock 14500 MHz
- *Memory Interface 128 bit



HD-7750 1GB GDDR5



- *Part Number AX7750 1GBD5-DH
- *Graphics Engine RADEON HD7750
- *Video Memory 1GB GDDR5
- *Engine Clock 800 MHz
- *Memory Clock 4500 MHz
- *Memory Interface 128bit



ADATA PREMIER PRO SDXC UHS-I U1 បង្កើនដំណើរការកាន់តែខ្ពស់

ការគូបផ្សំយ៉ាងពិសេស និងអស្ចារ្យរបស់មេម៉ូរីកាត Premier Pro ប្រភេទ SDXC ទំហំ 64GB UHS-I U1 Class 10 VS រួមជាមួយការជំរុញដំណើរការទាំង នេះ មាននៅក្នុងមេម៉ូរីកាតទាំងពីរ ដែលជាផលិតផលរបស់ក្រុមហ៊ុន ADATA។ ម៉្យាងវិញទៀតជាមួយកម្រិតល្បឿនយ៉ាងលឿនដោយសារតែចំណុចប្រទានប្រភេទ SD 3.0 ជំនាន់ចុងក្រោយកាន់តែពិសេសសម្រាប់ Ultra High Speed (UHS-I) ទើបធ្វើឲ្យអាចផ្ទេរទិន្នន័យបានឆាប់រហ័ស។ មួយវិញទៀតវាជួយឲ្យការប្រើប្រាស់លោកអ្នកឆ្ពោះទៅកាន់សក្តានុពលដ៏អស្ចារ្យព្រមទាំងមានភាពត្រូវគ្នាជាមួយនឹងឧបករណ៍ផ្សេងៗទៀត ហើយមេម៉ូរីនេះអាចប្រតិបត្តិល្បឿនបញ្ជូនទិន្នន័យទៅដល់ 95MB ឬ ផ្ទុកទិន្នន័យ 45 MB ក្នុងមួយវិនាទី។ លើសពីនេះគឺភាពល្អឥតខ្ចោះសម្រាប់ល្បឿនដ៏ខ្ពស់ក្នុងការថតយករូបភាពរួមជាមួយភាពរលូនក្នុងការថតវីដេអូបាន ច្បាស់កម្រិត Full HD ទៀតផង។



Water
Proof



Shock
Proof



Magnet
Proof



X-Ray
Proof



Extreme-temperature
Proof (-25°C - 85°C)



A Complete Release of **SATA 6Gb per Second** Speed
Breaks through performance bottlenecks

SSD Solid State Drives

- SATA 6Gb/s interface
- 550/530MB/s read and write speeds
- 4K random I/O 100,000 IOPS
- Desktop & notebook form available
- 80GB/120GB/240GB/480GB Capacity



Modern Computer Technology
Tel: 855-23-880855
012 200 762 / 011 638 966
#3B22 St. Confederation de la Russie
(TTO), Sangkat Sras Chork, Khan Douh
Phnom Penh, Cambodia

សមត្ថភាពរួមផងនៃ

WIFI networkម៉ូដែលថ្មីរបស់ **TPLINK**

លោកអ្នកពិតជាចង់បានឧបករណ៍ WIFI network ដែលមានការចនាប្រកបទៅដោយភាពអស្ចារ្យ និងសមត្ថភាពដើម្បីយកទៅបំពេញក្នុងកិច្ចការងារប្រចាំថ្ងៃ។ ពិតណាស់នោះគឺ ZyXel 3000 ជាឧបករណ៍ WIFI network ម៉ូដែលថ្មី មួយម៉ូដែលទៀតដែលត្រូវបានក្រុមហ៊ុន TPLINK ធ្វើការចនាឡើងយ៉ាងពិសេសស្រស់ស្អាត រឹងមាំ និងបំពាក់មកជាមួយចំណុះពិសេសជាច្រើនដែលគួរជាទី ពេញចិត្ត។ វាអាចកំណត់ជា Wireless LAN Management controller ហើយមាន WNA3000-V Series អាចគ្រប់គ្រងលើ NWA3000 Series AP ចំនួន 24 ផ្សេងទៀត ដែលគ្រប់គ្រងជាប្រភេទ AP ម្យ៉ាងវិញទៀតបានបំពាក់ Seamless roaming ជាមួយ SSID ដើម្បីឲ្យមានដំណើរការឆ្លងកាត់គ្រប់ AP (Access points) ទាំងអស់ ឧទាហរណ៍ប្រសិនបើលោកអ្នកបាន logged on ទៅកាន់ AP នៅជាន់ទី 1 នោះលោកអ្នកមិនត្រូវការ re-log ទៅជាន់ទី 4 ទេ។ ដោយឡែកសម្រាប់ប្រព័ន្ធសុវត្ថិភាព ត្រូវបានភ្ជាប់មកជាមួយ RADIUS server ដែលមាន WPA/WPA2 personal និង Enterprise Eertification ហើយ NWA3000-N Series មុខងាររបស់វាអាចភ្ជាប់ជាមួយ ADIUS server ដែលអាចផ្តល់ជា Centralized Authentication, Authorization និង Accounting management សម្រាប់កុំព្យូទ័រភ្ជាប់ ហើយប្រើប្រាស់ Network Service។ ម្យ៉ាងទៀត NWA3000-N Series AP បានបំពាក់មកជាមួយ Standard 802.3af ឬ 802.3at PoE ដែលអាចឲ្យ APs ប្រើប្រាស់ខ្សែដែលមាន និងទទួលថាមពលពី PoE switches មិនតែប៉ុណ្ណោះវាមានភាពងាយស្រួលក្នុងការតែឡើង និង Controller AP បើកដោយស្វ័យប្រវត្តិ និងការគ្រប់គ្រងជាប្រភេទ រួមជាមួយការផ្តល់នូវការពារដោយស្វ័យប្រវត្តិដែលបានបង្កើតរវាង Controller AP និង APs។

HUAWEI E5331

mobile
WiFi

yako discovery

HUAWEI



Lead the WiFi Fashion
Free Your Online Sharing

Outlet: YakoSorya 5M-27; CanadiaTower 5M-02; Sovanna 4N-19; RatannaPlaza 3V-03/05/06; Sovanna Huawei 4N-21; 7A, St.230



One simple touch to surf the web



Connecting 8 devices simultaneously



12.8mm ultra-slim delicate design



Internet experience with 21M high speed



1500mAh battery ensures 5-hr Surfing

▪ Banteay Meanchey

▪ Kampot

▪ Oddor Meanchey

▪ Rattanakiri

▪ Battambang

▪ Kandal

▪ Pailin

▪ Siem Reap

▪ Kampong Cham

▪ Kep

▪ Phnom Penh

▪ Sihanoukville

▪ Kampong Chhnang

▪ Koh Kong

▪ Preah Vihear

▪ Stung Treng

▪ Kampong Speu

▪ Kratie

▪ Prey Veng

▪ Svay Rieng

▪ Kampong Thom

▪ Monduliri

▪ Pursat

▪ Takeo

Welcome to check @ near your shops. Hotline: 096-3/4/5/6/7/8/9-728228 012/069-728228 023-990375/997075 yakocomputer.com

colorvis®

GADMEI

NANSIN®

HUAWEI

ROYQUEEN

SANTAKUPS®

SSK

TONSION

ផ្ទាំងប្រកាសប្រាក់ថ្មី

ឆ្លាស់ជាមួយ Laptop Sony Vaio

ជាមួយអតិថិជនប្រាក់ចាប់បំផុតដែលពុំធ្លាប់មាន



Sony Vaio SVS13125CV

Intel® Core™ i5/4GB/750GB/13.3"/Windows 8 Single Language 64bit

បង់រំលោះត្រឹមតែ

~~\$129~~

\$ 120/month

រយៈពេល១២ខែ

Free

Bag 420AP-01
&
RAM 4GB



Sony Vaio SVE14122CV

Intel® Core™ i3/2GB/320GB/14.0"/Windows 8 Single Language 64bit

បង់រំលោះត្រឹមតែ

~~\$77~~

\$ 72/month

រយៈពេល១២ខែ

Free

Bag 420AP-01
&
RAM 4GB



ចាប់ពីថ្ងៃនេះរហូតដល់ ថ្ងៃទី៣០ ខែមេសា ឆ្នាំ២០១៣

Visit us now:

www.ananacomputer.com

Building #95, Norodom Blvd, Phnom Penh (In front of Chaktomok Secondary School)

Sales: 012 831 516 | 012 297 425 Info: 023 211 543 | E-mail: sales@ananacomputer.com

PC KOUBOU AMPHIS BTO

DI GS7300-CI7-QX-CODBOII

កុំព្យូទ័រសម្រាប់លេងហ្គេមជំនាន់ថ្មី



ក្រុមហ៊ុន PC Koubou បានបង្ហាញផលិតផល ខ្លួនសេរីថ្មីមួយប្រភេទទៀតហើយ នោះគឺកុំព្យូទ័រ សម្រាប់លេងហ្គេម ម៉ូដែល Amphis BTO Di GS7300-CI7-QX-CODBOII។ ចំពោះប្រព័ន្ធ សមាសធាតុរបស់វាមានបង្កប់មកជាមួយដូចជាខ្នាតក្បាល Intel Core i7-3770K ល្បឿន 3.50GHz/ Intel Z77 Express Chipset / ក្រាហ្វិកកាត GeForce GTX 670 2GB OC Edition/ អង្គចងចាំ 8GB ប្រភេទDDR3/ ថាសរឹង 1TB/ DVD Super Multi Drive/ 700W 80PLUS Power Supply និងប្រើប្រព័ន្ធដំណើរការ Windows 7 Home Premium 64-bit (SP1)។

SANWA

400-GADRO03W

Android Smartphone Card Reader

តាមរយៈរូបរាងឧបករណ៍ដែលលោកអ្នកបានឃើញនេះ វាគឺជា Card Reader សម្រាប់ទូរស័ព្ទ Android (Android Smartphone) នោះគឺ Sanwa 400-GA-DR003W។ ការរចនាយ៉ាងពិសេសសម្រាប់ទូរស័ព្ទ Android របស់លោកអ្នក Card Reader នេះមានរន្ធ Card ចំនួនពីរសម្រាប់មេម៉ូរី SD និង microSD ដោយឡែកវា ក៏មានផ្តល់នូវ Interface បីផ្សេងទៀតសម្រាប់ធ្វើការតភ្ជាប់ដូចជា: រន្ធ micro-USB/ រន្ធ USB និងរន្ធ HDMI ផងដែរ។



Transcend SSD720

ជំនាន់ថ្មីបង្កើនសមត្ថភាពឡើងវិញ



នៅខណៈពេលនេះលោកអ្នកកាន់តែមានការភ្ញាក់ផ្អើលជាមួយឧបករណ៍របស់ Transcend ស៊េរីថ្មីនោះគឺ SSD720 ជាឧបករណ៍ផ្ទុកទិន្នន័យជំនាន់ចុងក្រោយនៃ SATA III 6Gb/s solid state drive (SSD) ហើយទទួលបានចំពោះការរចនាលើរូបរាងយ៉ាងស្តើងតូច និងមានកម្រាស់ស្តើងជាងឧបករណ៍ដ៏ទៃត្រឹមតែ 7មម ប៉ុណ្ណោះ រួមជាមួយល្បឿនបញ្ជូនទិន្នន័យក្នុងកម្រិតលឿនទ្វេដងគ្មានពីរលឿនជាង Serial ATA II 3Gb/s interface ជំនាន់មុន។ ដោយឡែកសម្រាប់ការបំពាក់ដោយ SATA III 6Gb/s ជាមួយ SandForce Controller ទើបធ្វើឱ្យ SSD720 អាចបញ្ជូនទិន្នន័យក្នុងកម្រិតលឿន 560MB ក្នុងមួយវិនាទីនៃការអាន រីឯ 540MB ក្នុងមួយវិនាទីនៃការផ្ទុកទិន្នន័យ។ កាន់តែពិសេសជាងនេះលោកអ្នកអាចទាញយកនូវកម្មវិធី SSD Scope សម្រាប់ធ្វើការសម្អាត និងត្រួតពិនិត្យបញ្ហា Error ដើម្បីជួយ រក្សា SSD720 ឱ្យមានដំណើរការបានលឿនជាមួយបច្ចេកវិទ្យា S.M.A.R.T. ថែមទៀតផង។ បន្ថែមពីនេះទៀតវាមិនគួរឱ្យជឿចំពោះកម្រិតនៃការផ្ទេរឧបករណ៍នេះអាចធ្វើបានលើកម្រិតលឿនស្រាល 4k Random File ហើយអាចផ្ទុករហូតដល់ 93,000 IOPS និងសមត្ថភាពបញ្ជូនទៅកាន់ទំហំ 4.7GB DVD ត្រឹមតែ 15 វិនាទីតែប៉ុណ្ណោះ។

The White Collection

The shiny gloss-white finish and smooth contoured shape of Transcend's white product collection resembles the classic Apple style. Combining beauty with leading technology, these products are a tasteful addition to any Mac computer and home or office décor.

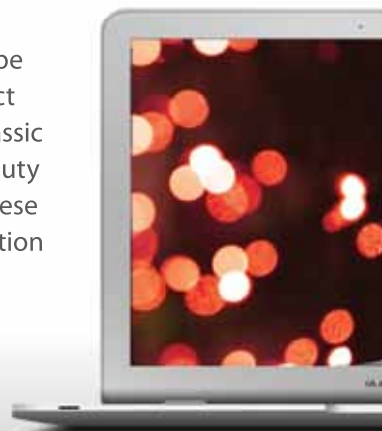

Digital Photo Frames
PF 830 | 2GB / 4GB



Digital Music Players
MP 870 | 8GB



External Hard Drives
StoreJet 25A3 (USB 3.0)
1TB



USB Flash Drives
JetFlash 770 (USB 3.0)
8GB / 16G / 32G



Smart Computer Company

#5A, Street 21, Phnom Penh

Tel : +855-23-986600 / +855-12-320777

A recent report on the global networking terminal device industry for the 3rd quarter of 2011 by one of the world's leading industry research organizations – In stat, shows TPLINK's wireless and broadband CPE shipments continue rank No.1 in the world with a growth rate of 22.92% in WIFI and 30.27% in the broadband CPE shipment of the global market share compare to the 1st quarter of 2011., amounting to 1.96 time the wireless shipment and 2.01 time the broadband CPE shipment of its closest competitor. First time venturing into the Enterprise/SMB market with its Jetstream line of products, TPLINK also ranked No.2 in terms of market share per network port shipment, only behind the industry leader, Cisco.

TP-LINK will continue to strive to provide our worldwide users with high quality, cost-effective networking and internet connectivity device in our effort to capture the hearts of even more people around the globe.



From original distributor

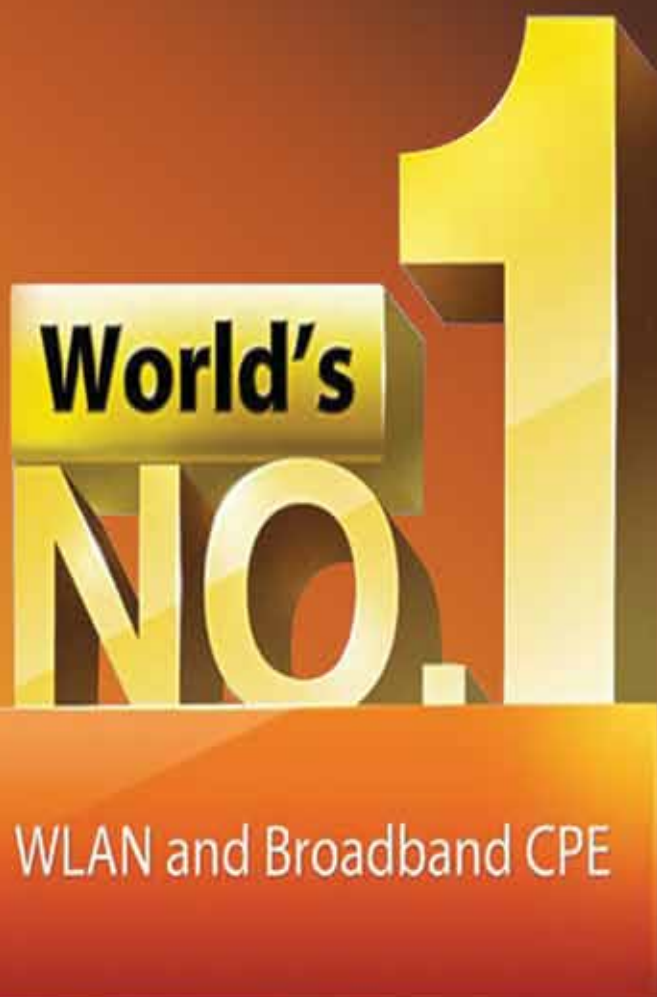

Q3 2011 Top Five Global Networking Terminal Equipment Vendors

Vendor Wi-Fi Equipment Shipment Market Shares, Q3'11	
Vendor	% Market Share
TP-LINK	32.12%
D-LINK	16.35%
NETGEAR	15.03%
Linksys	6.73%
Technicolor	5.30%

Broadband CPE Vendor Shipment Market Shares, Q3'11	
Vendor	% Market Share
TP-LINK	27.48%
D-LINK	13.66%
NETGEAR	9.44%
Technicolor	6.00%
Huawei	5.49%

Vendor Port Shipment Market Shares, Q3'11	
Vendor	% Market Share
Cisco	29.17%
TP-LINK	18.22%
D-LINK	17.08%
HP Networking	15.51%
NETGEAR	7.57%

Annotated: In-Stat is a recognized global research institution, as a member of the largest B2B publisher Reed Business Information; In-Stat publishes studies primarily in the communications and consumer electronics market providing in-depth technical analysis to provide the global market with the status of relevant industries and future trends.



- មានលក់កាមេរ៉ាសុវត្ថិភាពដែលមានគុណភាពខ្ពស់
នាំចូលពីតៃវ៉ាន់, ហុងកុង និងសហរដ្ឋអាមេរិក
- ទទួលបានកាមេរ៉ាតាមគេហដ្ឋាន, ក្រុមហ៊ុន, Apartment
និង សណ្ឋាគារ... ។ល។ ជាប្រភេទធម្មតា និងប្រភេទ IP
ដែលអាចមើលបានតាមកុំព្យូទ័រ & ទូរស័ព្ទដៃពីគ្រប់ទីកន្លែង

សេវាកម្មល្បឿនរហ័សទាន់ចិត្ត ព្រមទាំងតម្លៃសមរម្យ



ដើម្បីសុវត្ថិភាពលោកអ្នក

ទំនាក់ទំនងទូរស័ព្ទ : 016 555 889



Go online today and find the world is only a mouse click away. **EZECOM** Cambodia's Premium Internet Provider has the perfect package for you. Give us a call or visit our website today to see what **EZECOM** package is right for you.



ONLY ISO CERTIFIED
ISP IN CAMBODIA

www.ezecom.com.kh